

広報 あいづ ばんげ

9

No.733
2025

目次 -CONTENTS-

【特集】振り返る「むかしのばんげ」	2
ばんげ夏のよいち	6
まちの話題	7
第19回市町村対抗福島県軟式野球大会	8
町職員の給与と職員数の状況	10
「坂下秋祭り」の交通規制について	12
災害時の健康管理～9月1日は防災の日～	13
9月は健康増進普及月間です	14
結核はまだ身近な病気です!	15
町営住宅の入居者を募集します	16
自宅の耐震性能を調べてみませんか?	17
STOP!不法投棄	18
管路DB整備事業工事進捗状況	19
お知らせインフォメーション	20
警察署・消防署からのお知らせ	24
図書室だより・五浪美術館館蔵展	25
ばんげ こそだて おうえん	26
【連載】発酵のまち会津坂下町⑤	28

ビショぬれ!水わっさ!

ばんげ夏のよいち(JA会津よつば坂下支店駐車場)会場で、ご両親と水遊びをしている男の子の弾ける笑顔を撮影しました。

会津坂下町制施行70周年記念特集

振り返るー

むかしのばんげ



猫ろ日
@MaVyFKokbtNuloM

さて🐱何年前だろ？
写真に日付無しだったけど、昭和50年前後？？
街並みそんなに変わらないのがある意味すごいwww



町 Xでのご投稿、
ありがとうございました！「肉の
荒堀」さんの前を練
り歩いていますね。
貴重なお写真！



レトロな雑貨店 山内屋商店 会津
@yamauchiya_info

昔の坂下秋祭り



町

Xでのご投稿、あ
りがとうございま
した！さすが山内
屋商店さん！

昔の坂下町役場かな？



昭和30年（1955年）、河沼郡坂下町・若宮村・金上村・広瀬村・川西村・八幡村の1町5村が合併、昭和35年（1960年）に耶麻郡高郷村の高寺地区が編入し、現在の「会津坂下町」が誕生しました。そして、令和7年（2025年）の今年、会津坂下町は町制施行70周年を迎えました。広報やSNSなどで募集いただいた「むかしのばんげ」。今回の特集では、町民の方からご応募いただいた古い写真や生活用品などから、懐かしいあの時代を振り返ります。

S・Yさん（本名）



▲お釜



▲かき氷機



▲モトセイの紙袋

町 実際にご自宅に
伺い、撮影させ
ていただきました。かき
氷機のパステルカラー、
いかにも昭和レトロを感
じませんか？モトセイの
紙袋もきれいに保管さ
れていました。ありが
うございました！

K・Sさん (新町)



町 当時（昭和40年代）は近くに置屋があり、毎晩チントンシャンと賑わっていたそうです。

▲ご実家が役場近くで食堂・宴会場を営んでいたそうです。坂下ライオン堂隣。

I・Mさん (大沢)

町 ご親族がよくカメラにおさめる方だったそうです。貴重な写真の数々に驚きです！



▲会津坂下町合併10周年式典



▲第1回新就職者を祝う会



▲1965年（昭和40年）水害



▲大俵引き（春日八郎氏が行司）



▲商工会創立30周年記念式典（猪俣公章氏）



▲町民体育館（葬式）



▲消防団同伴会



▲消防団出初め式



▲坂下電報電話局

A・Dさん (新開津)

▼青年会議所発行紙「グリーンタイムス」よりおばあちゃんの楽しい知恵袋

町

わかみずく 若水汲みとは？

若水とは、元旦の朝早く新年初めて汲む水のことです。年神に供えたり、家族が茶を立てて飲んだりします。この若水を汲みに行くことを「若水汲み」といいます。

一夜あければ新玉の
元旦の朝は早く起きて新しいバケツに柄杓に松の枝を昆布で結びつけ、大きな声をあけて、「何汲む、米汲む、よろずの宝汲む」と歌い、水を汲み、その水の沸かし湯でお茶を入れ、梅干に白あめの茶請で家内中でお茶をいただきます。
昔の人の教えに「年はとつても心に年はとらせるな」と言う言葉がありますが正月元旦には、若水茶を呑み、白あめで歯をみがき、年中無病で働ける様にとの行事なのだそうです。朝食には蕎麦をなめるべく長く作り、神棚に供え、その上でその蕎麦を家中でいただきます。長生き出来るように元旦の朝蕎麦の行事は村のどこかの家でも行われている様です。

若水汲み

会津坂下町大字東松字本名



おばあちゃんの
楽しい知恵袋

▼青年会議所発行紙「グリーンタイムス」より懐かしい広告たち

町 昭和を感じさせるユニークなキャッチコピーがたまりません!

おいしさと健康をお届けします



会津中央乳業株式会社

- 本社工場 / 会津坂下町字上口662 ☎3-2324
- 営業所 / 喜多方 ☎(0241)24-4755
- 若松 ☎(0242)27-1332

只今社員募集中

皆様にご満足していただく味の追求

大食漢 大集合!!

お食事処

ヤマキ

会津坂下町市中3番甲3697 ☎3-2314

殿様ら〜めん

1.500

レストランあかべこは 心のオアシスです!

いらっしやいませ

ファミリーレストラン **あかべこ**

- 営業時間 / AM11:00~PM10:00
- 定休日 / 毎月第1・第3木曜日

代表取締役 五十嵐 周 司

午後三時、面顔な美人の女主人は今宵の仕込みをおもむろに始める。今宵は誰が一番にのれんをくぐるのかと

串焼、唐人には

唐人

会津坂下町仲町でんわ (0242)83-0462

真心がある、味がある

思いつつ、その白魚のような指で美味しい串をつくる。桜炭も赤々と焼き、熱燗の仕度までできあがり

千客万来の唐人の夜が始まる。嗚呼、幸せだな

良質のもち米とこうじを厳選し 手塩にかけた天然醸造。

三五八

会津ヤマシヨウ

ふるさとの味を大切に作る

目黒 麴 店

福島県河津郡会津坂下町大字二谷字佐藤9670-2 TEL0242-83-3723

寛政二年創業

一年間熟成させた自家製もろみの一番しほり

将造の醤油

14日は店内全品2割引 風車、起き上がりこぼしなど 縁起物も販売致します。

八二醸造有限会社

河沼郡会津坂下町字市中2番甲3631 TEL(0242)83-2051

銘、城みそ キンタカサゴしょうゆ

金砂高

(昭和60年度全国醤油品評会 名誉賞受賞)

*好評「みそ仕込」承り中、お電話下さい。

合名 高砂屋商店

会津坂下町古坂下 ☎(0242)83-2032

金高砂印のみそを食べて育った金太郎は大きな熊を軽々とコイシヨと投げ投げ、これには熊もマイッタ

来年も健康家族で楽しくすしをましょ。

さわやかな 酔い心地

会津清酒

曙

純米原酒 七二〇ml 詰り一、〇〇〇円

もち米使用

福島県河津郡会津 曙合資会社 坂下町字成茂乙二

母さんや!もうすぐ冬になるから“汲取り”は早めにしておいた方がいいよ!

ムニヤ ムニヤ

パンダの父さん

し尿汲取り、浄化槽清掃及管理

坂下清掃有限会社

会津坂下町字古市乙146番地 ☎83-0443番(政所)

★その他トイレの事でしたら何でもご相談下さい。

秋たね入荷!!

良いたねは 種苗管理士のお店が一番ネ

有カトヤ種苗店

会津坂下町上町 ☎3-2202(代)3-4032

赤い糸がみちびく愛する人のために

愛を結ぶ **赤い糸**

ズイモンド™

あなただけのオリジナルを 東京工業品取引所会員
おてつだい 眞鍮料医会推奨店・セロールドールショップ
学生協指定店・HOYAメッツ特約店

(株)小澤時計店
会津坂下町山中3番甲3703
☎0242813-2403 FAX3-3191

赤い糸の伝説
中国のお話で満月の夜、ひとりの
老人が旅の若者に、見えない赤い糸
で結ばれた“未来の花嫁”をい
いあてたという言
い伝え。人はみな
生まれたときから
愛し合う人と右足
の小指どうしが赤
い糸で同じように結
ばれているというも
の。愛の神秘を象徴
するロマンチック
な物語です。



12、1月 レンズ大売出し

エエモン ヤスイモン 店にこなければわからない

良品 安値 が名物や

お客様 絶対 ソンはさせへんデー

デンワは福来る ☎83-2996
フククル

幸福堂

(株)メガネの

会津坂下町ライヴァン通り橋本(農協入口カド)

ゴンドラから
愛の旅立ち。

会津の豪華な伝統の良さを
いつまでも残す心づかい。

只今、春の婚礼
ご予約承り中!!

ウエディングホール
わたや
会津坂下町諏訪町(諏訪神社前)

●お申し込みお問い合わせは
☎3-2010(代)

ドラマチックな演出!



ナチュラルな光に映えて
メルヘンの世界が広がります

ウインターシーズン到来!

ペンション
DREAM HOUSE
会津坂下町見明
☎83-0469・3264



匿名 ▼出典：2003年出版【保存版】会津若松・両沼今昔写真帖(郷土出版社)

町 祖母との祖霊迎えを思い出して
ホッコリしました～

昭和34年

この年、会津坂下町制時にネオンアーチが完成した。ネオンアーチは、神町のほか土町、諏訪町の2か所にも設置された。「祝ネオンアーチ点灯式」の夜は賑々しく、七夕飾りが見え、アーチ完成直後のようすがうかがえる。

お墓参り(会津坂下町・昭和40年代) 昭和40年代、村田の祖霊迎えの風俗。8月13日の夕方、提灯を持って墓地に行き、墓石の前にしゃがんで「じいちゃん、ばあちゃん、うばらんしょ」と言って祖霊を背負う。墓場から自宅に着くまで人を背負うのと同じ格好で腰をかかめて帰る。仏壇の前まで来たところで「じいちゃん、ばあちゃん、おりらんしょ」と言って祖霊をおろした。



— 多くのご応募ありがとうございました! —

今回集まった古い写真から、元気でにぎやかな町の姿をみることができました。

70年、各分野において会津坂下町を支え、育てていただきました町民の皆さま、ありがとうございました。

この特集を皮切りに、これまで先人が築いてきた“まちづくり”の歴史を振り返り、これから先の未来の会津坂下町につなげていく、町制施行70周年記念事業を実施していきます。

皆さん、一緒に盛り上げていきましょう!

【問い合わせ 総務課 行政管理班 ☎84-2477】

ばんげ 夏のよいち

8月1日祭り前夜、坂下の夜空に大輪の花火が打ち上げられました。盛り上がり冷めやらぬまま、翌2日、「ばんげ夏のよいち」が開催されました。

今年は、役場東駐車場をメインステージに、冷やしラーメン早食いリレーのほか、ダンスやライブ、初市戦士タワーライガーショーなどが行われ、大勢の観客を惹きつけました。

フィナーレの流し踊りには浴衣や法被に身を包んだ参加者たちが会津磐梯山や会津坂下音頭を踊り、夏の夜をにぎやかに彩りました。今年は審査も行われ、坂下婦人会が「きれいで賞」、坂下バスケットボールクラブが「元気で賞」を受賞され、一般参加者にも個人賞が贈られました。

結果にかかわらず会場は一体感に包まれ、笑顔と笑い声が響く、忘れられない二日間となりました。



冷やしラーメン早食いリレー



ラ・レジオン



タワライガー



M.LKHap Dance School



坂下中学校
吹奏楽部



出店



流し踊り



マハロヌイ
フラスタジオ



安兵衛太鼓



坂下南幼稚園幼年消防クラブが表彰



7月4日、坂下南幼稚園幼年消防クラブが「会津若松地方広域防火委員会会長表彰」を受賞しました。

同クラブは、年間計画に基づいて消防訓練や防火教室を開催するなど、幼年期から防火に対する意識づけを行っており、家庭および地域における火災予防に貢献していることが認められ受賞となりました。

合同会社津こもれば発電所様がカブトムシを寄贈



8月4日、合同会社津こもれば発電所様からカブトムシ、クワガタムシを町内保育施設にご寄贈いただきました。

堀川優次郎社長は子どもたちに「昆虫とのふれあいを楽しみながら、大切に育ててください」と述べられました。

株式会社コメリ様が花の苗を寄贈

7月16日、株式会社コメリ様からブルーベリー、コキア、アジサイ、ラベンダーなど3万円相当の苗や土



をご寄贈いただきました。園児と一緒に苗植えをし、坂下東幼稚園の園庭に彩りを加えていただきました。

会津坂下町老人クラブ連合会様がタオルを寄贈



7月11日、会津坂下町老人クラブ連合会様からタオル410本をご寄贈いただきました。

代表の方より「多くの方々からのご厚意により集めて、みんなで選別したタオルなので、教育振興のために有効に使ってほしい」と温かいお言葉をいただきました。

タオルは幼稚園、小中学校の子どもたちに配付し、活動の中で活用させていただきます。

小学校水泳記録会

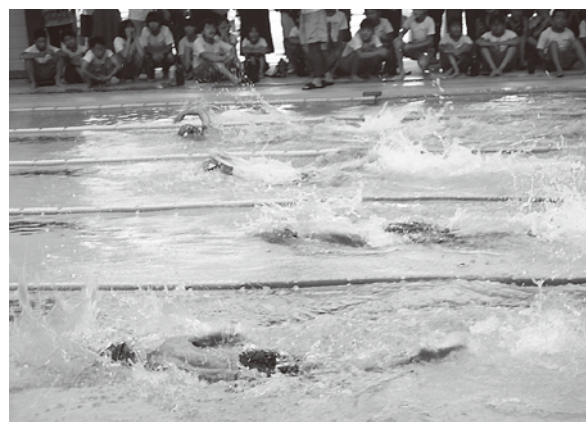

7月15日、ばんげひがし公園町民プールにおいて、会津坂下町・西会津町小学校水泳記録会が行われました。

会津坂下町・西会津町の小学6年生96名が参加し、熱戦を繰り広げました。個人・団体の優勝者は以下のとおりです。

【個人】

- ・南小 わたなべ 渡部 いろは 彩葉さん (女子25Mオープン)
- ・南小 えがわ 江川 はるま 暖真さん (男子25Mオープン)
- ・東小 やなだ 梁田 りほ 莉歩さん (女子50M背泳ぎ)
- ・東小 かとう 加藤 しょうま 聖馬さん (男子50M背泳ぎ)
- ・東小 いしわた 石綿 あおい 葵さん (女子50M平泳ぎ)

【団体】

- ・東小 Aチーム (男子200Mリレー)
- ・東小 Aチーム (女子200Mリレー)

初戦は
9月15日

初戦こそ最大の壁、攻めて守って今年こそ掴むぞ勝利！

第19回市町村対抗福島県軟式野球大会



来たる9月13日(土)、県内59全ての市町村が参加する「第19回市町村対抗福島県軟式野球大会」が福島市県営あづま球場で開幕します。この大会は、県内の軟式野球レベルの向上と市町村間の交流を図り、福島県をスポーツの力で盛り上げることを目的に開催され、選手たちによる10日間の熱戦が繰り広げられます。

就任2年目の佐藤雅彦監督の指揮のもと、7月から本格的に週1回の練習と試合を組み合わせながら、本大会での初戦突破を目指してきました。佐藤監督は、「新たに加わったフレッシュな戦力に大きな可能性を感じています。それぞれの持ち味をしっかりと見極めながら、実践で力を発揮できるよう育てていきたいと考えています。シーズンのはじめに胸が高鳴る思いです」と話しました。

1回戦の相手は宿敵・鮫川村チーム(対戦4回目)です。対戦成績は1勝2敗と負け越していますが、今大会も4名の若手新メンバーが加わり、チームの層は厚くなっています。最後まで失敗を恐れずに積極的にプレーし、自分たちの限界を超える挑戦をしたいと思いますので、町民の皆さまの熱い声援をよろしくお願いいたします！

試合日程 ※天候などにより変更になる場合があります。

1回戦 日時 9月15日(月・祝) 午前10時30分～(第2試合)

場所 福島県営あづま球場 対戦相手 鮫川村

----- ▼勝利した場合 -----

2回戦 日時 9月27日(土) 午前8時30分～(第1試合)

場所 小野あぶくま球場 対戦相手 須賀川市または南相馬市

過去大会の戦績

◆第17回大会

1回戦 ●2 — 3 鮫川村

◆第18回大会

1回戦 ●2 — 3 本宮市

バスに乗って応援に行こう！

大会当日は応援バスを運行します。皆さまの応援が私たちの励みになります。熱い応援をよろしくお願いいたします！

日時 9月15日(月・祝) 午前8時出発【時間厳守】

集合場所 坂下南小学校北側 町営駐車場

定員 15名(先着順)

締切日 9月11日(木)までにお申し込みください。

※2回戦以降については事務局までお問い合わせください。



今年で2年目となります。会津坂下町代表チーム監督の佐藤雅彦です。

昨年は本宮市と雨の中での激戦となりました。3回終了時点で守備でのミスも重なり、0対3のビハインドゲームと厳しい状況になりました。特にピッチャーが最後まで粘り強く踏ん張り、最終回の攻撃で一打同点、長打で逆転というところまで行きましたが、2対3で惜しくも敗戦という悔しい結果に終わりました。

その本宮市が次戦シードの福島市に2対0の完封勝ちをおさめ、その後も勝ち進んで第3位となった結果を見ると、会津坂下町も試合展開がうまく噛み合えば、上位に行けると感じた試合でもありました。

今年のチームは新たに4人が加入し、そのうち2名は大学生で、故郷のためにと出場を決めてくれました。それによりチームが若返り、昨年までのレギュラーとのポジション争いも激化し、より層の厚いチームに仕上がりました。

まずは1勝！そして一つでも多く勝ち、明るい話題を町民の皆さまへご報告できるよう町代表として戦って参ります。

ぜひ球場まで足を運んでいただき、選手たちに温かいご声援をよろしくお願ひします。

監督



佐藤雅彦
(大 沢)

会津坂下町チーム選手紹介

コーチ		スコアラー		主将(内野手)		副主将(内野手)		副主将(外野手)		投手	
渡部譲司 (大 上)	荒井康之 (古坂下)	佐藤未涼 (新富町)	佐藤健太 (西青津)	佐藤和輝 (新 町)	桑原知也 (太田谷地)	成田聖太 (羽 林)					
投手			捕 手				内野手				
佐藤佳樹 (矢ノ目)	遠藤拓夢 (塔 寺)	佐藤弘倫 (新富町)	佐藤瑞葵 (柳 町)	小畑大地 (杉 山)	志賀省吾 (古坂下)	渡辺 翼 (桜木町)					
内 野 手						外 野 手					
佐藤辰哉 (新富町)	星 京佑 (茶屋町)	生江高志 (中 村)	長谷川義記 (橋 本)	長嶺宏夢 (古坂下)	山口 智 (塔 寺)	蓮沼雄大 (桜木町)					
外 野 手											
		8月9日(出)・10日(日)に行われた「第7回両沼地区7町村親善軟式野球大会」において、優勝を掴みとりました！									
齋藤大翔 (金 上)	唐司誠弘 (五 香)										

【問い合わせ NPO法人スポーツクラブバンビィ ☎83-2301 (BMI鶴沼球場内)】

町職員の給与と職員数の状況

町では、職員の給与を町の条例にしたがって支払っています。その金額などは、民間企業の給与の調査に基づいて出される国や県の人事委員会の勧告をもとに、国やほかの地方公共団体との均衡を考慮し、町議会の審議を経て決定されます。なお、このお知らせは、毎年度地方公務員法および人事行政の運営などの状況の公表に関する条例に基づき実施しています。

※普通会計：一般会計と坂下東第一地区土地区画整理事業特別会計

●人件費の状況（令和6年度普通会計決算）

住民基本台帳人口 (令和7年3月31日)	歳出額A	実質収支	人件費B	人件费率B/A	前年度人件费率
14,040人	9,287,602千円	556,808千円	1,663,899千円	17.9%	17.5%

●職員給与費の状況（令和7年度普通会計予算）

職員数A	給与費				1人当たり給与費 B/A
	給料	期末・勤勉手当	その他手当	計B	
155人	600,223千円	252,371千円	86,588千円	939,182千円	6,059千円

※その他の手当に退職手当は含まない

●職員の在職年数別・学歴別平均給料月額

令和7年4月1日現在

区分		法定初任給額	採用2年経過後	在職年数7年以上 10年未満	在職年数10年以上 15年未満	在職期間15年以上 20年未満
一般 行政職	大学卒	230,300円	241,400円	276,200円	316,500円	339,200円
	短大卒	214,000円	230,800円	310,500円	303,100円	341,900円
	高校卒	198,000円	215,800円	該当者なし	293,000円	該当者なし

●手当の状況

令和7年4月1日現在

区分	6月期	12月期	合計
期末手当	1.25月分	1.25月分	2.50月分
勤勉手当	1.05月分	1.05月分	2.10月分
手当の種類	支給総額（令和6年度）		支給職員一人当たりの 支給年額（令和6年度）
扶養手当	15,059千円		242,891円
住居手当	5,842千円		292,120円
通勤手当	7,698千円		80,190円
時間外手当	28,600千円		228,803円
寒冷地手当	9,410千円		62,321円
退職手当 (※1)	勤続年数	自己都合	定年
	20年	19.6695月分	24.586875月分
	25年	28.0395月分	33.27075月分
	35年	39.7575月分	47.709月分
	最高限度額	47.709月分	47.709月分
1人当たりの平均支給額（※2）			14,411千円

(※1) 退職手当は福島県市町村総合事務組合より支給

(※2) 1人当たり平均支給額は令和6年度に退職した職員の平均額

●職員の平均給料月額および平均年齢の状況

令和7年4月1日現在

一般行政職		技能労務職	
平均給料月額	平均年齢	平均給料月額	平均年齢
321,650円	39.5歳	該当なし	該当なし

●特別職の報酬などの状況

令和7年4月1日現在

区分		給料月額等	期末手当	
給料	町長	796,000円	【令和6年度支給割合】 6月期 12月期 1.5月分 1.7月分	
	副町長	640,000円		
	教育長	599,000円		
報酬	議長	398,000円		
	副議長	289,000円		
	議員	264,000円		

●人事評価の活用状況（昇給および勤勉手当）

令和7年4月1日現在

活用している 昇給区分	管理職・一般職員	
	昇給可能な区分	昇給実績がある区分
上位、標準、下位の区分	○	
標準の区分のみ（一律）		○

●部門別職員数

令和7年4月1日現在

部門	区分	職員数		対前年増減数	
		令和7年度	令和6年度	令和7年度	令和6年度
一般行政部門	議会（議会事務）	3人	3人	0	1
	総務（企画・財政・防災・戸籍など）	41人	41人	0	2
	税務（課税・徴収）	9人	8人	1	▲1
	民生（福祉・保育所）	19人	19人	0	0
	衛生（健康管理・環境）	8人	6人	2	▲2
	農林水産（農林業振興）	12人	13人	▲1	0
	商工（商工・観光振興）	7人	6人	1	1
	土木（道路・住宅・公園整備など）	10人	12人	▲2	1
小計	109人	108人	1	2	
特別行政部門	教育（学校教育・社会文化・文化振興など）	46人	45人	1	0
	普通会計 計	155人	153人	2	2
公営企業など 会計部門	水道	4人	4人	0	0
	下水道	4人	4人	0	0
	国民健康保険	5人	5人	0	0
	介護保険・後期高齢者医療保険	5人	5人	0	0
	小計	18人	18人	0	1
合計		173人	171人	2	2

●採用および退職

	一般行政職	技能労務職
採用	15人(10人)	0人(0人)
退職	16人(8人)	0人(0人)

※採用は令和7年度、退職は令和6年度
※（ ）は女性数で、内書き

●再任用職員の状況

	フルタイム	短時間
令和7年度	3人(2人)	0人(0人)
令和6年度	0人(0人)	0人(0人)

※（ ）は女性数で、内書き

●勤務時間の概要（一般事務職）

1週間の勤務時間		38時間45分
開始時刻	終了時刻	休憩時間
午前8時30分	午後5時15分	正午～午後1時

●年次有給休暇の取得状況（令和6年度）

平均取得日数	13日
--------	-----

●休業に関する状況（令和6年度）

育児休業	8人(7人)
育児部分休業	5人(5人)

※（ ）は女性数で、内書き

●階級別職員数の状況

令和7年4月1日現在

区分	1級	2級	3級
標準的な職務	主事・技師など	副主査・副技査など	主査・技査・主任主査・主任技査など
職員数	39人	25人	52人
構成比	22.5%	14.5%	30.1%
区分	4級	5級	6級
標準的な職務	副主幹・主幹など	課長	課長
職員数	47人	9人	1人
構成比	27.1%	5.2%	0.6%

●退職管理の状況（令和6年度）

退職	再就職先				再就職者合計
	特別職	再任用	民間企業など	その他	
16人	0人	3人	3人	0人	6人

●分限および懲戒処分の状況（令和6年度）

分限処分			懲戒処分			
免職	降任	病気休業	免職	停職	減給	戒告
0人	0人	2人	0人	0人	0人	0人

●職員の研修の状況（令和6年度）

区分		受講者数	
庁内研修	新庁舎建設にかかる提言	来庁者にとって利便性に優れ職員が働きやすい新庁舎整備案について、役場若手職員が取りまとめた提言の発表	104人
	女性のための健康セミナー	各ライフステージにおける女性特有の悩みや健康課題についての知識を深めるための研修	39人
外部研修	ふくしま自治研修センター研修	専門性や職位の業務のレベルアップを図る研修	60人
	道の駅あいづ湯川・会津坂下研修	民間企業での実務研修を通じ、職員としてあるべき姿を見つめ直し、職員の意識改革や接遇指導・能力の向上を図る研修	29人
	地場産業研修	町特産品の知識を培い、会津坂下町を売り込むセールスマンであることを自覚し、実践する研修	8人

「坂下秋祭り」の交通規制について

「坂下秋祭り」を開催するにあたり、9月13日・14日の2日間、下記のとおり交通規制を行います。町民の皆さまにはご不便をおかけしますが、ご理解とご協力をお願いします。

13日
(土)

13日の宵祭りでは姉妹都市・埼玉県北本市の北本ねぶたが巡行します！



規制日時 9月13日(土) 午後5時30分～8時30分

規制区間 新富町交差点～高田街道（下図のとおり）

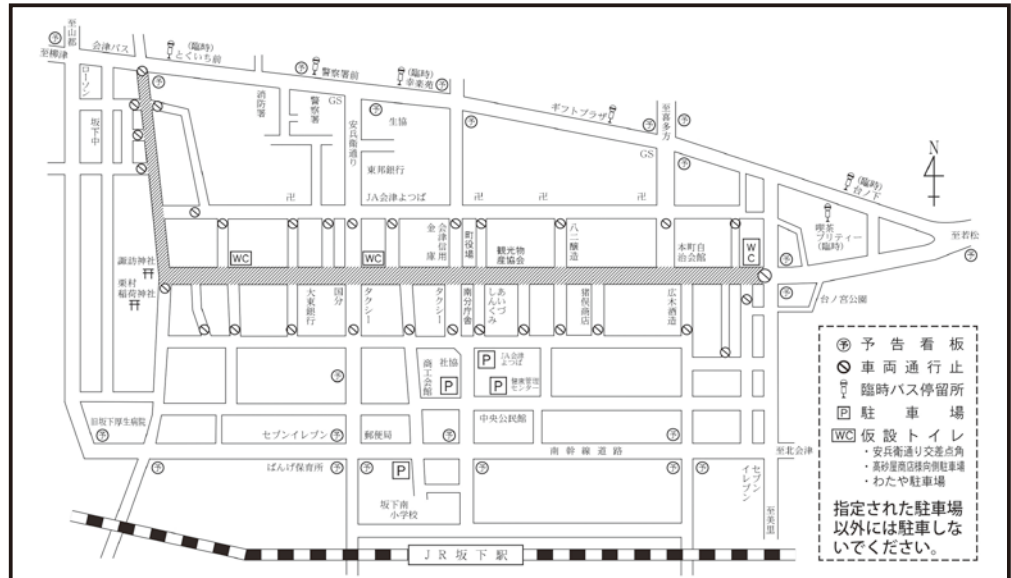

規制日時 9月14日(日)  午前9時～午後9時

 午前11時30分～午後5時30分

規制区間 新富町交差点～高田街道（下図のとおり）

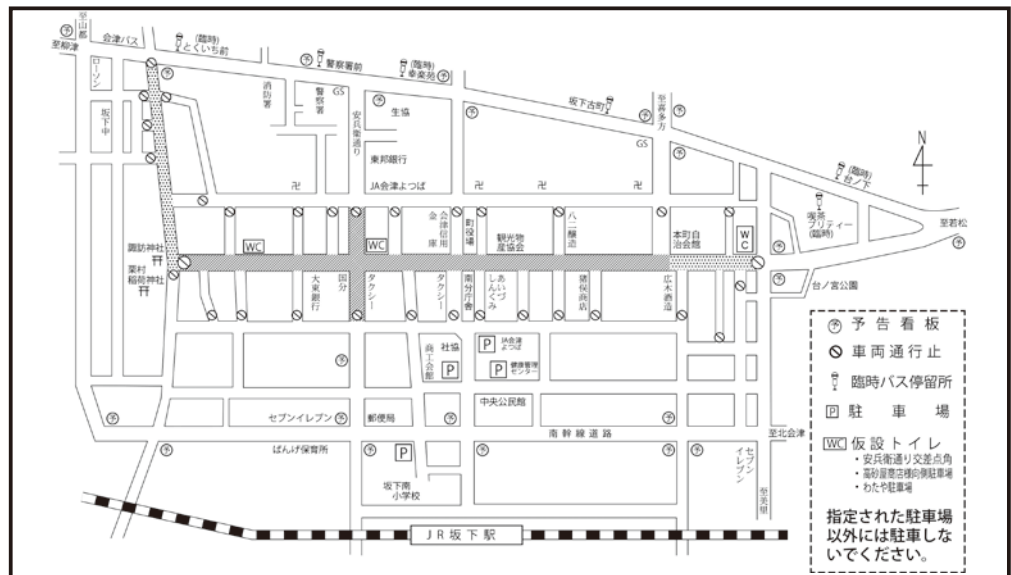

14日
(日)

14日の本祭りでは豊作を祝う神輿渡御や子どもたちの成長を願う稚児行列、太鼓台、仮装山車巡行が行われます。



公共交通 若松・喜多方線バス：13日午後5時30分～14日終日 バイパス運行
柳津・野沢線バス：13日午後5時30分～ バイパス運行
14日終日 バイパス⇔高田街道⇔南幹線運行
詳細は、会津バス坂下営業所までお問い合わせください。☎83-0979



【問い合わせ (一社) 会津坂下町観光物産協会 ☎83-2111】

災害時の健康管理

—9月1日は防災の日—

防災の日は、台風、地震などの災害について認識を深め、自分と家族の命を守るために日頃の備えを見直す日です。

これを機に“健康を守る備え”について、確認してみましょう。

日頃からの健康管理が大切です

①「健康診査」を受けて、ご自身の体の情報を把握しましょう。

災害時は環境の変化や過度なストレスなどによって、血圧や血糖値が上昇しやすく、症状の悪化や新たな疾病の発症を引き起こしてしまいます。

②持病がある方は、

- ・普段から治療や管理を行い、体調を良好な状態に保ちましょう。
- ・普段内服している薬など、お薬手帳と一緒にすぐに持ち出せるようにしておきましょう。



お薬・お薬手帳・健康保険証を
忘れずに

避難生活を健康に過ごすために

①水分・塩分補給	②手を清潔に	③食中毒に注意	④運動
<p>トイレを気にして水を飲む量が減りがちです。こまめな水分・塩分補給で熱中症予防をしましょう。</p> <p><input type="checkbox"/> 水 (1人あたり1日3ℓ×3日分)</p> 	<p>食事の前やトイレの後は手を洗いましょう。流水が使えないときは、アルコールを含んだ手指消毒液を使用しましょう。</p> <p><input type="checkbox"/> ウエットティッシュ</p> 	<p>出された食事はすぐに食べましょう。下痢、発熱、手指に傷がある人は、調理や配膳を行わないようにしましょう。</p> <p><input type="checkbox"/> 非常食</p> 	<p>エコノミークラス症候群の予防、寝たきりの予防のためにも適度に体を動かしましょう。</p> 
<p>⑤うがい・歯磨き</p> <p>うがい、歯磨きをできるだけ行い、かぜの予防、□の中の衛生を保ちましょう。</p> <p><input type="checkbox"/> マウスウォッシュ <input type="checkbox"/> 歯ブラシ または、歯磨きシート</p> 	<p>⑥十分な睡眠・休息</p> <p>誰もが不安を感じています。休息や睡眠を意識してとりましょう。</p> <p><input type="checkbox"/> アイマスク・耳栓</p> 	<p>⑦必要なときはマスクを着用</p> <p>咳をしているときや、アレルギーの原因となるほこりを避けるために、必要なときはマスクを使いましょう。</p> <p><input type="checkbox"/> マスク</p> 	<p><input type="checkbox"/> 非常用の持出品に準備が必要な品物を再確認!</p> <p>食料・飲料の備蓄や非常用持ち出しバックの準備などについて確認しましょう。</p> <p>首相官邸HP▶ 【災害が起きる前に出来ること】より</p> 

9月は健康増進普及月間です

町は、塩分摂取量・喫煙率・肥満者の割合が全国よりも高い傾向にあります。

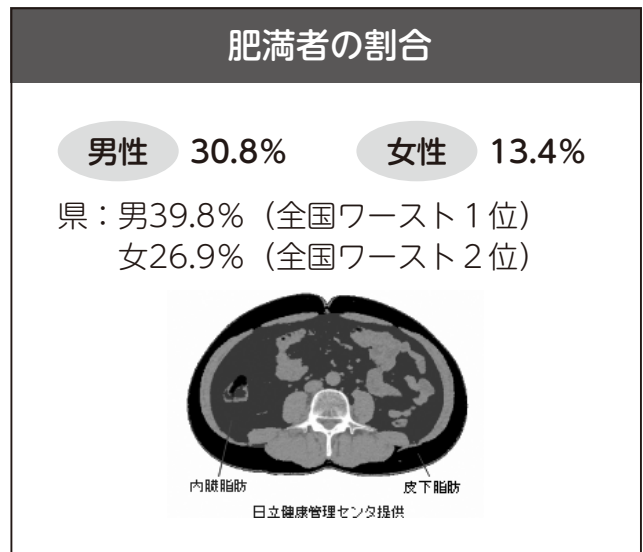
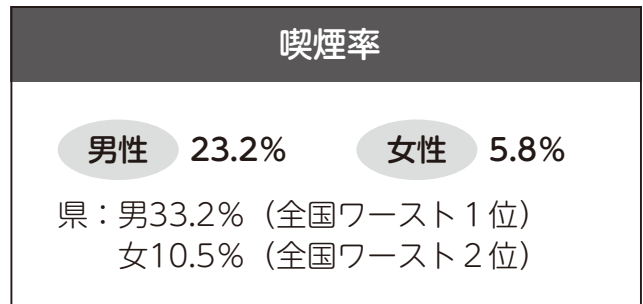
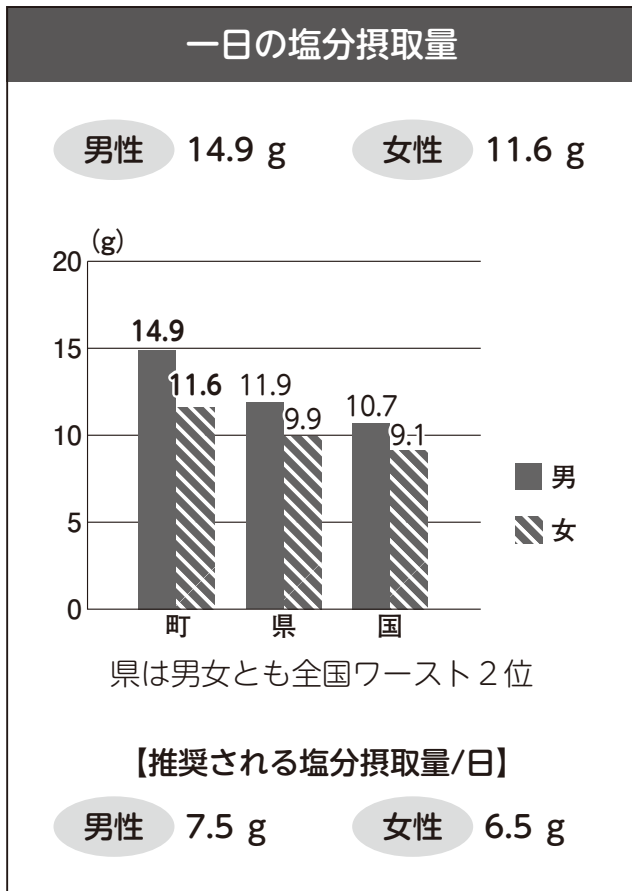

【参考】R5 KDB 特定健診・特定保健指導実施結果報告、第3次ばんげ健康プラン21__R3食習慣調査結果

塩分過多・喫煙・肥満は、生活習慣病（糖尿病・がん・心臓病・脳卒中）を発症するリスクが高くなります。これらを予防するには、健康的な生活習慣を送ることが重要です。

福島県では、健康的な7つの生活習慣「FUKUSHIMA “推しの健活”^{セブン}」を推奨しています。以下の7つの習慣を意識して、今一度ご自身の生活習慣を見直してみましよう！

FUKUSHIMA SEVEN 推しの健活

福島県が“推す”健康的な7つの生活習慣。これらの習慣を意識して健康的な毎日をご過ごしましょう!!

- 食生活**：野菜からゆっくり食べること、減塩を意識しよう
1日当たり：野菜350g以上・食塩6.5gまで
- 運動**：毎日8,000歩!! 習慣的な運動を心がけよう
- 適正体重**：適正体重について知ろう・維持しよう
適正体重：BMI18.5～25 BMI=体重(kg)÷身長(m)の2乗

◎健康についてのご相談は、福祉健康班までお問い合わせください。

- 適正飲酒**：お酒の飲み過ぎに注意しよう
1日当たり日本酒は1合、ビールはロング缶1本(500ml)まで
- 禁煙**：タバコから自分と周囲の人を守ろう
- 睡眠**：質の良い十分な睡眠をとろう
睡眠時間の目安：6時間～9時間(60歳以上：6時間～8時間)
- 健診検診**：健康診断、特定健診、歯科検診、がん検診を定期的に受けよう

結核はまだ身近な病気です!

— 結核・呼吸器感染症予防週間 9月24日(水)~30日(火) —

■結核はどんな病気?

結核は、結核菌によって肺に炎症を起こす感染症です。結核菌の混ざったしぶきが咳やくしゃみと一緒に空気中に飛び散り、それを周囲の人が直接吸い込むことによって感染(空気感染)します。

昔の病気と思われがちですが、全国では毎年約2000人の方が結核で命を落としています。結核は決して過去の病気ではありません。福島県内では令和6年に140名の方が新たに結核と診断、会津管内では13名の方が新たに結核と診断され、その約85%が65歳以上の方です。

結核は高齢者に多いですが、**若い人も注意が必要**です。



■感染・重症化予防について

結核の感染や重症化予防には、**予防接種と早期診断・早期治療**が大切です。

予防接種 (BCG接種)

抵抗力の弱い乳幼児が結核に感染すると重症化しやすいため、生後5~8か月に必ずBCGワクチンを接種しましょう。



早期診断・早期治療

結核は早期に診断・治療できれば重症化を防ぎ、周囲に感染させるおそれも低くなります。



◎こんな症状があれば医療機関へ! **重症になる前に早期に受診**しましょう。

- | | | |
|---------------------------------------|--------------------------------|---------------------------------------|
| <input type="checkbox"/> 長引く咳 (2週間以上) | <input type="checkbox"/> たんが出る | <input type="checkbox"/> 長引く (体の) だるさ |
| <input type="checkbox"/> 長引く微熱 | <input type="checkbox"/> 胸の痛み | <input type="checkbox"/> 急に体重が減る |

●定期健康診断を受けましょう!

早期発見・早期治療のため、市町村や職場で実施している定期健康診断で年1回は胸部レントゲン検査を受けましょう。

※65歳以上の方は、結核の健康診断を受ける義務があります!



健診は
チャンス!

●発見されにくい高齢者の結核

咳・たんなど目立った症状があらわれにくいのが、高齢者の結核の特徴です。

食欲がない・元気がない・体重減少・微熱などの症状しか出ない場合があります。

日頃から健康状態に注意しましょう。

町営住宅の入居者を募集します

団地名／住宅棟	住所	構造	タイプ	家賃	学区
中岩田南団地 1号棟 102号室（1階）	字中岩田 10 （新町）	平成 12 年度建築 鉄筋コンクリート造 3 階建	2DK	17,700～ 34,800 円	幼稚園／ 坂下南幼稚園
中岩田南団地 1号棟 301号室（3階）			3DK	22,200～ 43,200 円	
中岩田南団地 4号棟 102号室（戸建）		平成 14 年度建築 木造 2 階建	3DK	19,000～ 37,400 円	
中岩田南団地 7号棟 203号室（2階）		平成 17 年度建築 鉄筋コンクリート造 4 階建 ※エレベーターあり	3DK	22,700～ 44,500 円	小学校／ 坂下南小学校
中岩田南団地 8号棟 101号室（1階）		平成 22 年度建築 鉄筋コンクリート造 3 階建 ※エレベーターあり	2DK	18,500～ 36,400 円	

- 入居要件**
- ・ 駐車場（1台分のみ）を設置（月額2,500円）
 - ・ 原則単身者のみの入居の申込不可

- その他**
- ・ 今後の退去状況や修繕作業の進捗により、募集戸数が増減する場合があります。
 - ・ いずれの住宅も、家賃は収入により異なります。
 - ・ 今回の募集で、入居者が決定しなかった場合、受付期間を限定しない「随時募集」にて入居者を募集します。詳しくは、下記までお問い合わせください。

入居予定時期 10月中旬以降

入居資格

次の(1)～(6)すべて満たすことが条件です。

- (1) 現に住宅に困窮していることが明らかなこと
- (2) 地方税および上下水道使用料などを滞納していないこと
- (3) 過去において公営住宅に入居していた方およびその配偶者が入居する場合は、過去の家賃を滞納していないこと
- (4) 世帯の収入が、公営住宅法により定められた収入額以下であること（原則月収 158,000 円以下）
- (5) 入居しようとする方が暴力団員など反社会的勢力に該当しないこと
- (6) その他
 - ・ 団地内のルールを守り、お互いに協力して円滑な共同生活ができる方
 - ・ 家賃支払など契約条項を遵守できる方

申込方法（必要書類など）

- 町営住宅入居申込書（建設課都市土木班にあり）
- 住民票謄本
 - ・ 入居者全員の本籍・続柄・世帯主が記載されているもの
 - ・ 別居扶養親族がいる場合はその方の分も必要
- 所得を証明できる書類（所得証明書など）
 - ・ 町内在住の方は不要／18歳以上の入居者全員所得のない方も必要
 - ・ 所得のない高校生・大学生は学生証の写しでも可
 - ・ 18歳未満でも収入のある方は所得証明書が必要
- 納税証明書（市町村の税務窓口で交付）
 - ・ 18歳以上の入居者全員
 - ・ 他市町村に住所がある方は当該年度および過去2か年分の納税証明書が必要
- 婚約証明書（婚約中の方が申し込む場合）
- 現在お住まいのアパートの賃貸借契約書写し
- 入居の際は緊急連絡人1名必要

受付締切 9月12日(金)まで

安全に暮らすために自宅の耐震性能を調べてみませんか？



7,500円の自己負担で
自宅(木造住宅)の
耐震性能を確認できます！



近年多発する大地震により、多数の家屋が倒壊し被災しています。

町は、そのような状況を少しでも減らすために耐震診断事業を行い、住宅の地震に対する安全性の確保・向上を図り、震災に強いまちづくりを推進しています。



耐震診断・基礎の確認状況

そこで!!

令和8年度（来年度）に実施する

『会津坂下町木造住宅耐震診断者派遣事業』

診断希望者を募集します。

1. 対象住宅

会津坂下町内にある木造住宅で、次に掲げる要件全てに該当するものとします。

- ① 町内に住所を有する所有者が自ら居住する住宅（所有者が町税などを滞納していないもの）
- ② 昭和56年5月31日以前に工事着手された戸建て住宅
- ③ 在来軸組工法、伝統的工法、枠組壁工法などによる木造3階建て以下の住宅
- ④ 過去に耐震診断などを受けていない住宅

2. 実施時期・診断費用

実施時期：令和8年度に耐震診断者を派遣します。

診断費用：国・県・町が負担します。ただし、耐震診断にかかる費用の一部として、7,500円を申請者に負担していただきます。

3. 受付締切・予約方法

受付締切：9月30日(火)まで

予約方法：役場2階 建設課 都市土木班までお越しいただき、「予約受付票」へ必要事項の記入をお願いします。

(受付の際、自宅の建設年次や工法の確認、延べ面積などをご記入いただきます。)

【 問い合わせ 建設課 都市土木班 ☎84-1506 】

STOP! 不法投棄

不法投棄は、廃棄物処理法で禁止されている犯罪です。違反した場合、**5年以下の懲役または1千万以下の罰金**もしくは**その両方が科せられます**。法人の場合は**3億円以下の罰金**が科せられます。

■不法投棄とは

- ・他人の土地や空き地にごみを捨てる
- ・決められた場所以外の場所にごみを捨てる
- ・産業廃棄物を不法に埋め立てる
- ・処理能力のない業者に処理を委託する など

廃棄物（一般廃棄物・産業廃棄物）を適正な処理をせず、みだりに捨てる行為を指します。



▲実際に不法投棄されたタイヤ

■不法投棄をされないために

土地の所有者や管理者は、日頃から土地の適正管理をお願いします。

フェンス・看板の設置や定期的な巡回や除草など防止策を講じてください。

万が一捨てられ、行為者が特定できない場合は、土地の所有者や管理者の責任で処理を行うこととなります。

町では、各行政区の環境美化推進員や区長・自治会長の協力を得ながら、行政区内での啓発活動やパトロールを実施しています。

また、看板・監視カメラを設置するなど、不法投棄されない環境づくりを徹底し、未然防止・早期発見に努めています。



※無許可の廃棄物回収業者は、利用しないでください。

町で許可した業者以外は認められていません。

「古物商」「産業廃棄物処理業」で廃棄物収集・処理はできません。

無料回収をうたい、回収された廃家電や粗大ごみが不法投棄された事案が確認されています。



■見つけたら通報を！

行為者の多くは違法と分かりながら行っています。まずは関係機関へ『**通報**』のご協力をお願いします。**日時、場所、廃棄物の種類・量、車のナンバーや車種、不法投棄を行っている人の特徴など**、投棄者を特定できる情報が必要です。分かる範囲でお伝えください。

むやみに注意したり、カメラを向けたりすることは、危害を加えられる可能性がありますのでお控えください。



会津坂下警察署 刑事生活安全係 ☎ 83-3451

県道会津坂下・会津高田線 管路DB (デザインビルド) 整備事業建設工事進捗状況

工事進捗状況・今後の施工予定 (規制区間)

施工進捗率 66% (令和7年8月末時点)

※管路DB整備事業に関連した工事についても進行中のため、交通規制へのご理解とご協力をお願いします。

詳細は右記二次元コードよりご確認ください。



▲町HP

9月施工予定(交通規制)位置図



工法紹介 (推進工法)



掘進機 (先導体)

▲グリグリと回転し、地中の石を砕きながら進む

「推進工法」についてご紹介します。

推進工法は、地表を掘削せずに、掘進機を使って地中を掘り進み、推進管を押し込んで管路を構築します。モグラがトンネルをつくる様と似たような工法です。

今回採用した推進工法は直径約30cmで、推進工法の種類では『小口径管推進工法』に分類されます。



◀鏡切り
鋼製ケーシングに穴をあける



◀掘進機操縦室
掘進機の速度や角度を微調整



◀掘進機到達
マンホールに到達



◀フェノール検査
薬液注入が効いているか確認



◀油圧押し込み
掘進機で穴をあけ、管を油圧で押し込む



◀回収後の先導体
刃も塗装も削れてしまう

工事に関することは下記まで問い合わせください

現場事務所：坂下中央浄化センター敷地内

工事監理
上水道工事
下水道工事
町役場

株式会社 山口水道設計事務所
株式会社 アクーズ会津
株式会社 宮本組
建設課 上下水道班

☎25-3939
☎28-4111
☎83-2159
☎84-1531

お知らせインフォメーション

暮らしに役立つ情報をお届けします。

無料家族介護教室

介護する方もされる方も快適になることを目指した勉強会です。健康に役立てたい元気な方も大歓迎です！

日時 9月9日(火)

①正しいおむつの使い方

午後1時30分～2時30分

講師：皮膚・排泄ケア特定認定看護師
鈴木有美先生

②口腔ケアの大切さと方法

午後2時45分～3時45分

講師：歯科衛生士 桑原里美先生

場所 健康管理センター

定員 30名

対象 興味のある方どなたでも

申込 9月5日(金)までに下記へ電話申込

※片方のテーマのみでも参加可

問 会津坂下町地域包括支援センター

☎84-2700

中野竹子女史墓前祭並びに 戌辰の役殉難者慰霊祭

戌辰戦争で婦女隊として勇敢に戦い、その命を散らした烈女「中野竹子女史」の墓前祭と殉難者慰霊祭を開催します。

日時 9月10日(水) 午後1時30分～

場所 法界寺

問 会津坂下町観光物産協会 ☎83-2111

屋外広告物適正化旬間

9月1日から10日の期間は、国土交通省が屋外広告物の適正化について意識啓発を図ることを目的に「屋外広告物適正化旬間」と定めています。

台風や強風に備え、看板の落下や倒壊事故などを起こさないよう、看板の所有者や管理者は日頃から安全点検に取り組みましょう。

町でも屋外広告物の適正化推進に向け、良好な景観の形成、公衆への危害防止に向けた取り組みを進めます。

問 建設課 都市土木班 ☎84-1506



お知らせ

マイナンバーカード休日窓口【事前予約制】

マイナンバーカード休日窓口を実施します。平日来庁することが難しい方はぜひご利用ください。

- 対象業務**
- ①マイナンバーカード申請サポート
顔写真の無料撮影および申請手続きをお手伝いします
 - ②マイナンバーカードの交付
お手元に交付通知書（はがき）が届いている方が対象です

実施日 9月28日(日)

実施時間 午前9時～正午／午後1時～5時

実施場所 生活課 戸籍環境班 戸籍係窓口

申込 平日 午前8時30分～午後5時15分
戸籍係 (☎84-1500) へ
電話申込

持物 電話予約時にご案内します

その他 詳細は右記二次元コードより
ご確認ください。



▲町HP

文化芸能活動補助金

文化芸能活動の推進を図り、郷土の文化向上に寄与するため、町では文化活動を行う文化団体に補助金を交付しています。詳しくは下記までお問い合わせください。

補助金額 事業費の2分の1（上限15,000円）

補助対象 町施設使用登録団体で、町内に活動の本拠を有する文化団体など

対象事業 芸術、メディア芸術、伝統芸能、生活文化、国民娯楽、文化財、地域における文化芸能など

対象経費 謝金、使用料および賃借料、会場設営費、広告宣伝費、印刷製本費、通信運搬費、需用費、委託費、その他必要と認める経費

申込 事業費がわかる資料（予算書など）をお持ちのうえ、中央公民館へ直接申込

問 教育課 生涯学習班 ☎83-3010

国勢調査が始まります

今年は5年に一度の国勢調査が実施されます。

国勢調査は10月1日時点で日本に住むすべての人と世帯が対象に行われる最も重要な統計調査です。国や自治体の福祉、教育、防災、まちづくりなどの基礎資料として広く活用されます。

9月20日(出)～30日(火)の期間、調査員が各世帯に調査書類を配布します。皆さまのご理解とご協力をお願いします。

回答方法 原則インターネットで回答・提出

※上記が難しい方は、紙の調査票を調査員に直接渡していただくか、郵送で提出してください。

問 総務課 行政管理班 ☎84-1509

いざ、国勢調査!

インターネットでかんたん便利に!

かんたんログイン

所要時間5-10分

日本に住所すべての人が対象

5年に一度、全員参加の統計調査

国勢調査2025

9月下旬頃から調査書類をお届けします

調査期日 **10.1** 水

<https://www.kokusei2025.go.jp/>

国勢調査2025

総務省統計局・福島県庁・市区町村

お詫びと訂正

広報あいづばんげ8月号の掲載内容に一部誤りがありましたので、お詫び申し上げ、下記のとおり訂正します。

・8ページ「第61回 会津坂下七夕書道展」個人賞(連盟賞)

誤 菊池 莉心
正 菊地 莉心

年に一度!「上宇内薬師堂縁日」

会津五薬師の一つである「上宇内薬師」が特別に御開帳されます。通常拝観料500円のところ、当日は無料で自由に拝観できますので、ぜひお立ち寄りください。

日時 9月12日(金) 午前10時～午後4時

場所 上宇内薬師堂

申込 不要

問 産業課 商工観光班 ☎83-5711



自筆証書遺言の作り方セミナー

司法書士による自筆証書遺言の作り方講習会と法務局職員による遺言書保管方法についてセミナーを開催します。ぜひご参加ください。

日時 9月2日(火)

午後1時30分～3時30分

場所 会津若松市文化センター

(会津若松市城東町14-52)

内容 【第1部】講演会「相続手続きと遺言」

【第2部】説明会「遺言書の保管方法」

【第3部】体験会「遺言書作成体験会」

料金 無料

定員 50名

申込 下記へ電話申込

問 福島地方法務局若松支局

☎27-1498

K 河沼清掃株式会社
Kawanuma

LINEで簡単お問い合わせ

浄化槽の清掃・点検

し尿汲み取り

水まわりのつまり・漏れ

トイレのリフォーム

水まわりの事で困る際は「おまるまかせせ!」

会津の水まわり・お掃除の事なら

0800-800-4203

会津坂下町市中二番甲3577番地 おまるまかせせ

B型肝炎特別措置法相談会

集団予防接種でB型肝炎になった本人とその家族を対象とした弁護士による相談会を行います。相談は無料（通話料別途）で秘密は厳守しますので、お気軽にご相談ください。

■相談会

日時 10月18日(土) 午後1時30分～4時
※午後3時受付終了

場所 喜多方市厚生会館 第2・3研修室
※当日申込可能ですが、予約優先となります。

■電話相談

日時 9月13日(土) 午前10時～正午
全国B型肝炎訴訟新潟・福島・山形事務所
☎025-223-1130

問 全国B型肝炎訴訟新潟・福島・山形事務所
☎025-223-1130

聴覚障がい乳幼児子育て応援 「みみちゃん教室」

言葉を育むには早期からの楽しい関わりが大切です。お子さんの様子や相談内容に応じて、聞く姿勢や言葉を育てるお手伝いをします。

対象 聞こえや言葉に心配がある乳幼児とその保護者

日時 月～金曜日 午前9時～午後4時

場所 聴覚支援学校会津校内
「地域支援センターみみらんど・會津」
(会津若松市一箕町大字鶴賀字下柳原102)

料金 無料

問 地域支援センターみみらんど・會津
☎22-1286



▲聴覚支援学校会津校HP



「大型二輪教習」実施中！

新車2台導入



会津平和自動車学校 0242-83-1111



相談

各種相談に応じます

■行政相談会

日時 9月2日(火) 午前10時～正午
場所 保健福祉センター
内容 役所などへの苦情や相談

■司法書士・土地家屋調査士による法律相談会

日時 9月4日(休) 午前9時30分～正午
場所 保健福祉センター
内容 財産、土地家屋問題などの相談

問 生活課 戸籍環境班 ☎84-1500

巡回児童相談会

児童に関する諸問題について、家庭その他からの相談に応じて、必要な助言を行います。

実施日 10月7日(火)

場所 健康管理センター

対象 養護、保健、肢体不自由、聴覚・言語障がい、心身障がい、知的障がい、触法行為、不登校、性格行動、適性、しつけなどに関して相談のある方

実施主体 福島県会津児童相談所

申込 9月5日(金)までに下記へ電話申込

問 子ども課 子ども支援班
☎84-3712

多重債務に関する相談

財務省東北財務局福島財務事務所では、次のような相談を受け付けています。

- 返済しきれない借金に関すること
- 貸金業者やヤミ金融業者に関すること
- 不正利用されている預貯金口座に関すること

相談は無料で秘密は厳守しますので、お気軽にご相談ください。

相談窓口 財務省東北財務局福島財務事務所

受付時間 平日：午前8時30分～正午
午後1時～4時30分

問 財務省東北財務局福島財務事務所
多重債務者相談窓口
☎024-533-0064

令和8年歌会始「詠進歌」

このたび、宮内庁から令和8年歌会始における詠進歌（お題を詠み込んだ自作の短歌）の募集についてお知らせがあり、お題は「明」に定められました。

歌会始とは、天皇陛下が年の始めの歌会として開催される会のことで、毎年1月に開催されています。

詠進を応募される方は、下記二次元コードから「歌会始の詠進要領」をご確認ください。

問 宮内庁式部職

☎03-3213-1111



▲宮内庁HP

子育て経験を「ホームビジター」として活かしませんか？

町では、「ホームビジター」とよばれるボランティアが、子育て中の家庭を訪問して育児のお手伝いをする子育て支援（ホームスタート事業）を行っています。ホームビジターとして、地域の子育て家族に笑顔を届ける活動をしてみませんか？

養成講座を下記のとおり実施しますので、受講者のご応募お待ちしております。

日時 9月11日(木)～10月16日(木)の毎週木曜日
(全6回)

午前9時30分～午後3時

場所 健康管理センター

対象 子育て経験者で全日参加でき、受講後、訪問活動に携われる方

申込 NPO法人 こころの森

☎23-9320



募集

ばんげまっすぐ駅伝

この大会は、街なかのにぎわいを創出する地域交流型スポーツ事業として開催され、2時間半で何周できるかを競います。今年は大大会名称を変更して再スタート！みんなで走る喜び、楽しさを一緒に感じてみませんか？参加チームのご応募お待ちしております。

日時 10月13日(月・祝) 午前9時～

募集締切 9月26日(金)まで

その他 詳細は、右記二次元コードよりご確認ください。

問 特定非営利活動法人 スポーツクラブバンビィ
☎83-2301



▲バンビィHP



(株) あいづダストセンター

事業系一般廃棄物・粗大ごみ など
廃棄物のことならお気軽にご相談ください

☎(0242) 85-8960



(株) あいづダストセンター 坂下事業所 (中間処理施設)

警察署からのお知らせ

クマ注意報発令！

会津坂下警察署管内でのクマの目撃が多発しています。クマは山間部だけではなく、住宅街や駅などにも出没する恐れがあります。クマによる被害を防止するため、下記の対策を行いましょう。

- ◆クマの足跡や糞を発見したらその付近から離れる
- ◆クマが活発に行動する朝夕の外出を控える
- ◆クマの通り道である河川敷や藪の草刈りを行う
- ◆敷地内への侵入を防ぐために車庫や倉庫の戸締りを行う



警察官をかたる詐欺に注意！

警察官は

- ◆SNSで連絡することはありません
- ◆ビデオ通話で警察手帳や逮捕状を見せることはありません
- ◆捜査などの名目でお金などを要求しません

「国際電話番号」が悪用されています。ご利用のない方は、利用休止の手続きをお願いします。

「国際電話番号」とは？

電話番号の先頭についている+以降の数字は国コード（国番号）と呼ばれるものです。

「+81」は日本の国コードなので、それ以外の国コードで電話がかかってきた場合は、注意が必要です。

問 会津坂下警察署 ☎ 8 3 - 3 4 5 1

消防署からのお知らせ

9月9日は救急の日

消防庁では、毎年9月9日を「救急の日」、この日を含む1週間を「救急医療週間」としてしています。

あなたの勇気が命を救う

もし目の前で人が倒れたら…想像したことはありますか？皆さんの勇気ある行動によって助かる命があるかもしれません。いざという時のために、消防署で救命講習を受けてみませんか？

救命入門コース90分 心肺蘇生とAEDの使い方を中心に学ぶ入門コース

普通救命講習180分 心肺蘇生とAEDに加え応急手当も学べる応用コース

※小児や乳児に対するコースもあります。



迷ったときは#7119へ

救急車を呼ぶべきか、病院へ行くべきか迷うことがあると思います。そんな時は#7119(福島県救急電話相談)へ問い合わせてみてください。症状を話すと応急手当の方法や病院の受診、救急車の必要性について、看護師などから24時間365日助言を受けることができます。

問 会津坂下消防署 ☎ 8 4 - 2 1 1 9



中央公民館図書室
月曜日～日曜日 午前8時30分～午後5時
(木曜日のみ ～午後7時)

◆◆◆ 新着本の紹介 ◆◆◆

<p>『ババヤガの夜』</p> <p>一般書 王谷晶／著 河出書房新社</p>	<p>『ミセス・ハリス、パリへ行く』</p> <p>一般書 ポール・ギャリコ／著 KADOKAWA</p>
<p>『サッポロビールの晩酌三昧！ 乾杯おつまみ』</p> <p>一般書 サッポロビール株式会社 ／監修 ワン・パブリッシング</p>	<p>『ぼくのいえ』</p> <p>絵本 鈴木のりたけ／作 PHP研究所</p>
<p>『大人も知らない みのまわりの謎大全』</p> <p>児童書 ネルノダイスキ／著 ダイヤモンド社</p>	<p>『戦場の秘密図書館 ～シリアに残された 希望～』</p> <p>児童書 マイク・トムソン／著 文溪堂</p>

〈図書室閉室日のお知らせ〉
9月の閉室日は9日(火)、23日(火・祝)となります。

おすすめ 新着本

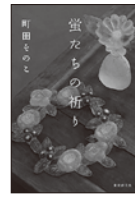

『**蛍たちの祈り**』

町田そのこ／著 東京創元社

山間にある小さな町に暮らす中学生の幸恵と隆之は、生きるために互いの秘密を守り合うことを決めた。それから十五年後、二人の予期せぬ再会をきっかけに、家族や友人、町の人々の人生が大きく動き出す。

数々の話題作を生み出してきた町田さんの最新作です。この他の作品もあわせてお楽しみください。



『**ラッキー あるラッコのものがたり**』

キャサリン・アップルゲイト／作 チャールズ・サントソ／絵 偕成社

母さんラッコとはぐれてしまったラッキーは、運よく人間に助けられ、水族館で大きくなりました。海にかえされ、友達と楽しく遊ぶラッキーでしたが、あるとき大きなけがをしてしまい……。

アメリカのモンレー・ベイ水族館のラッコたちをモデルにした物語。かわいらしいラッコの表情やしぐさに癒されます。

※今月の「町史編さん調査余話」はお休みさせていただきます。

「五浪美術記念館 館蔵展」を開催します！

日本を代表する画家であり、会津坂下町名誉町民である小林五浪先生と斎藤清先生の作品を数多く展示します。この機会にぜひご来館ください！

- 期間** 9月13日(土)～23日(火・祝)
午前9時～午後4時30分
※入館は午後4時まで
- 場所** 五浪美術記念館
- 観覧料** 無料
- 問** 教育課 生涯学習班 ☎83-3010



2025会津坂下町
五浪美術記念館
企画展

館蔵展 小林五浪
斎藤清

Museum collection exhibition

開催期間
9/13(土)

9/23(火・祝)

入場無料

開催場所：会津坂下町五浪美術記念館
(住所：福島県河沼郡会津坂下町字台ノ下842)

ばんげ こそだて おうえん



保育所開放日

- 日時** 9月10日(水) 午前9時30分～10時30分
- 場所** ばんげ保育所
- 対象** 保育所・幼稚園入園前の子どもと保護者
- 持物** 飲み物、着替え、オムツ
- 内容** 所内・所庭で楽しく遊びましょう♪
保育士・看護師・栄養士による子育て相談会も随時行います。
- 申込** 不要
- 料金** 無料
- 問** ばんげ保育所 ☎83-3202

幼稚園開放日

- 日時** 9月3日(水) 午前9時30分～11時
- 場所** 坂下南幼稚園・坂下東幼稚園
- 対象** 幼稚園入園前の子どもと保護者
- 持物** 飲み物、着替え、上履き
- 内容** 園内・園庭で楽しく遊びましょう♪
- 申込** 不要
- 料金** 無料
- 問** 坂下南幼稚園 ☎83-2410
坂下東幼稚園 ☎83-8590

※状況により中止になる場合があります。
詳しくは町ホームページでご確認ください。

子育てふれあい交流センターからのお知らせ

9月のふれあい広場

わらべうた・手遊びしましょう♪

- 日時** 9月19日(金) 午前10時～
- 対象** 幼稚園入園前の子どもと保護者
- 持物** 飲み物、オムツ
- 定員** 15組
- 申込** 下記問い合わせ先まで電話申込

幼稚園年長児絵画展・川西出張図書

- 期間** 9月30日(火)まで
※月曜・祝日は休館
※期間中は図書の貸出可
- 申込** 不要
- 問** 子育てふれあい交流センター
☎84-1784

親子の健康づくり事業月間予定表（9月1日～9月30日）

健診・事業名	実施月日	受付時間	対象者
4か月児健診	9月4日(水)	午後0時50分～1時20分	令和7年4月・5月生まれ
歯科健康相談・フッ素塗布	9月5日(木)	午後1時15分～ ※予約制	※対象者にはハガキで通知しています
1歳6か月児健診	9月11日(水)	午後0時50分～1時20分	令和6年2月・3月生まれ

※令和7年度より1歳6か月児健診は木曜日に変更になりました。

- 場所** 健康管理センター
- 持物** 母子手帳、各種健康診査票・問診票、フッ素塗布受診券、歯ブラシ、コップ、子どもノート、バスタオル、お子さんに必要なもの
- 問** 子ども課 子ども支援班 ☎84-3712

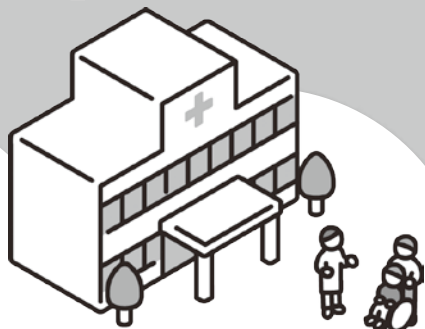

電話相談

24時間対応	救急電話相談 ☎ #7119
午後6時～ 午前8時	子ども救急電話相談 ☎ #8000

令和7年9月の休日救急診療当番

病 院	9月7日(日)	昭和村国保診療所	☎0241-57-2255
	14日(日)	高田厚生病院	☎54-2211
	15日(月・祝)	寿松堂渡辺医院	☎83-3125
	21日(日)	吉川医院	☎56-3358
	23日(火・祝)	県立宮下病院	☎0241-52-2321
救急病院	28日(日)	平野医院	☎83-2243
		坂下厚生総合病院	☎83-3511
	9月7日(日)	昭和調剤薬局	☎0241-42-7726
薬 局	14日(日)	アイン薬局会津美里店	☎93-9033
	15日(月・祝)	調剤薬局ゼネファーム会津坂下店	☎85-8158

医療情報ネット（ナビイ）

医療機関・薬局について検索・情報収集できます▶



町の人口と世帯（8月1日現在）

人口	…	13,528人	（-29）
		※前年：13,885（-357）	
男	…	6,558人	（-10）
女	…	6,970人	（-19）
世帯	…	5,227世帯	（-5）

戸籍の窓口 お誕生おめでとう

（7月6日～8月5日届出）

氏名	保護者	行政区
渡部 恩	穂高・郁	柳町
成田 衣織	勇輝・美衣子	桜木町
タパ 有琉巴	ダバハダハル・華菜子	茶屋町
蓮沼 玲奈	真司・由樹	緑町

※今月号の「戸籍の窓口(町外届出分)」の掲載はありません。
掲載を希望される方は、出生から半年以内に役場までご相談ください。

哀悼の意を表します

氏名	年齢	行政区
荒木 幸子	90	上金沢
谷津 マツ子	95	細工名
大崎 由紀子	95	緑町
永山 恒子	80	長井
佐藤 則子	69	新町
仙波 嘉子	91	緑町
生江 伊都子	93	青津
大堀 千代子	89	牛沢
山口 行雄	83	青木
小滝 進	78	桜木町
小林 與志美	75	塔寺二区
渡部 セツ子	94	窪倉
坂内 弘	89	新町
長田 タカ子	95	新町
齋藤 良三	68	新町
成田 愛子	97	緑町

今月の納税など

納期限 令和7年9月30日(火)

- 国民健康保険税
- 介護保険料
- 後期高齢者医療保険料
- 水道料金、下水・農集排使用料
- 住宅使用料
- 保育料・預かり保育料
- 放課後児童クラブ負担金
- 学校給食費

道の駅あいづ情報コーナー

■花の展示会（主催：福島県、協力：会津若松市・佐藤生花店）

会津地区で生産された花々の展示会。福島県は、カスミソウの出荷量日本一を誇り、りんどうは7品種を独自開発しています！この機会にぜひご覧ください♪

日時 9月3日（水）～9月7日（日）
午前9時～

場所 人のひろば



■ハワイアン&タヒチアンダンスショー

会津美里町の「マハロヌイフラスタジオ」の方々がフラダンスを披露！みんなでアロ～ハな気分になりましょう♪

日時 9月13日（土）

①午前11時～ ②午後1時30分～

場所 人のひろば



■子ども食堂フェスティバル

（主催：ふくしま子ども食堂ネットワーク）

社会全体で子どもの貧困や支援を行い、地域のコミュニティーを活性化させていく取り組みをPRします！

日時 9月21日（日）

午前10時～午後3時30分

場所 人・川・道の各ひろば、
交流棟会議室



■米沢～会津～日光「道の駅うまいもん祭り」

121号沿いの道の駅が集まる合同イベント！各道の駅のうまいもんをPR&販売します♪

日時 9月27日（土）・28日（日）

午前9時～午後4時

※28日（日）は午後3時まで

場所 人・道のひろば

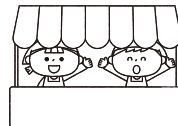

※イベントは予告なく変更・中止になる場合があります。

※詳細は道の駅あいづHPまたはfacebookをご覧ください。

問 道の駅あいづ 湯川・会津坂下

☎0241-27-8853

毎週木曜日は窓口延長の日です

■窓口延長日：毎週木曜日 午後6時15分まで

※9月の予定【4日、11日、18日、25日】

■提供サービス

①戸籍窓口：証明書発行（住民票・印鑑証明・戸籍謄抄本・戸籍附票のみ）

マイナンバーカードの交付（カード交付通知書〔はがき〕が届いている方が対象）

※健康保険証、公金受取口座の紐づけのお手続きは通常窓口時間内（午前8時30分～午後5時15分まで）のみ対応

②税務窓口：所得課税証明書・納税証明書の発行・町税等の納入

問 生活課 戸籍環境班 ☎84-1500（マイナンバーカード）

総務課 税務管理班 ☎84-1502

ばんげきはっこう! ※会津弁「はっこう」…早く来てください
発酵のまち 会津坂下町



会津坂下町の食の豊かさや品質に満足される観光客の方が増えています。町を盛り上げていく地域資源として「食」とりわけ「発酵」をテーマとしたPRを展開しています。来月については、会津盆地を一望できる絶景スポット「見明山」で、発酵の魅力や文化を発信するイベントを開催します！

当日は、発酵食品の飲食ブースのほか、味噌づくり体験や「醤油もの知り博士」による出前講座など、発酵食品にまつわる体験コーナーで発酵について学ぶことができます！

また、町内の酒蔵が醸す日本酒の飲み比べやヨーグルト早飲み選手権など、子どもから大人まで楽しめる様々なイベントを予定しています！

日時 9月28日(日) 午前10時～午後4時
会場 見明山・旧町営スキー場跡地(見明字西裏地内)
入場 無料(飲食代・材料費別途)

無料シャトルバスを運行します!



この機会に、会津坂下町の発酵・醸造文化を見て、知って、食べて、体験してみてください。皆さまのお越しをお待ちしています！

問い合わせ 産業課 商工観光班 ☎83-5711

町公式Youtube

毎週金曜日に動画を投稿しています！チャンネル登録・高評価をよろしくお願いします！

