

広報 あいづ ばんげ

11

No.735
2025

特 集

秋のこどもまんなか月間 P.2

坂下秋まつり P.6 / 会津坂下発酵祭 P.7



会津坂下町
創設70周年

こどもまんなか
つながる未来
あいづばんげまち

11月は「秋のこどもまんなか月間」です。こどもを社会の真ん中に捉え、一人ひとりが大切にされる社会を目指す取り組みが全国で行われています。

次代の社会を担うすべてのこどもが健やかに成長し、その成長を町民の皆さんが喜びや生きがいとして感じられることが、私たちの願いです。行政や地域が寄り添い、関わり合いながら子育てできるまちづくりが求められています。

町では、令和7年度から「会津坂下町こども計画」に基づき、こどもや若者が個人として尊重され、こどもや若者・子育て家庭への理解を深め支援することにより、安心して子育てができる環境づくりに取り組んでいます。

会津坂下町こども家庭センターがサポートします！

皆さん、こども家庭センターをご存知ですか？

こども家庭センターは『**妊娠・出産・子育てに関する総合相談窓口**』です。

安心して妊娠・出産・子育てができるよう、保健師・社会福祉士を中心に、子育てに関わる様々な相談に応じ、情報・サービスの提供を行っています。こどもを健やかに育むために、一人ひとりに寄り添い、切れ目のない支援をお届けします。母子健康手帳交付や乳幼児健診をはじめ、育児の困りごと、こどもに関することなど、まずはこども家庭センターへご連絡ください。



子育てに関わること、
なんでも相談できるんだね！
どんなサービスがあるか
聞いてみよう。

サービスを活用して、
自分のライフスタイルに
合った子育てを
していきましょう♪





子育てふれあい交流センターへ行ってみよう!

子育てふれあい交流センターは、親子がのびのび遊べる親子交流施設です。室内施設で天気を気にせず遊ぶことができます。お気軽にお越しください。

👑 子育てふれあい交流センターでできること

- 各月ごとに内容を変えたイベント「ふれあい広場」の実施
- 自然とのふれあい「みんなのはたけ」で農業体験
- 子ども同士の触れ合い
- 仲間づくり（子育てサークル「友の会」）
- 子育ての悩みごとの相談
- 保護者同士の情報交換 など

● 施設情報 ●

子育てふれあい交流センター

住 所：大字福原字福川原913番地（旧金上小学校）

開館時間：午前9時～午後5時

休 館 日：月曜日、祝日、お盆期間、年末年始

利 用 料：無料



▲子育てふれあい交流センター詳細

● 問い合わせ ●

子育てふれあい交流センター ☎84-1784

ホームスタートを活用しよう!

こんな悩みはありませんか?

「子育てふれあい交流センターに行ってみたいけど、初めての場所は緊張する…」
 「もうすぐ出産予定だけど、荷物を持つのが負担。お手伝いが欲しいな…」
 「下の子が生まれて、上の子に我慢させてしまう…」
 など



1人では難しいことなどお手伝いします♪

ファミリー・サポートを活用しよう!

こんな悩みはありませんか?

「今日は体調が悪く、幼稚園の送迎ができなそう…」
 「休日出勤で、こどもの世話ができない…」
 「受診の間、こどもを預かって欲しいな…」
 「こどもが早帰りだけど、家に1人でいるのは心配…」
 など



お預かりや送迎の協力ができます♪

ぜひホームスタート、ファミリー・サポートをご利用ください。地域の先輩方がサポートします!

● 問い合わせ (NPO 法人こころの森) ●

ホームスタートばんげ

☎23-9320

ばんげファミリー・サポート・センター

☎83-0708



▲ホームスタート

▲ファミリー・サポート

町の子育て応援隊として、子育て世帯のサポート活動をしてみませんか?

ホームスタートの訪問ボランティア、ファミリー・サポートの育児支援員、放課後児童クラブの支援員など、活動できる場は様々です。研修制度もあります。「子育て支援に何か関わってみたいけど、何から始めたら良いかわからない…」そんな皆さんの力を貸してください。興味がある方はこども家庭センターへご連絡ください。

子育て応援隊
募集!



● 問い合わせ ● こども家庭センター (子ども課内) ☎84-3712



会津坂下町が実施している妊娠前から子育て期までの子育て支援をご紹介します。
 こどもを育てる毎日を、少しでも楽しく、安心して過ごせるよう子育て家庭を応援する
 取り組みを行っています。右から左の順にご覧ください。

※●…ライフステージごとの支援 ■…経済的支援

出産・産後

妊 娠 期

妊 娠 前

産前・産後ホームスタート

- 妊婦にやさしい遠方出産支援事業
遠方で出産するための交通費・宿泊費を助成します。
- 産婦健診費用助成
・産後2週間健診
・産後1か月健診
- 新生児聴覚検査費用助成
出生後に実施する聴覚検査に要する費用を助成します。
- おむつ専用ごみ袋の支給
2歳未満の乳幼児の保護者に、おむつ専用の指定ごみ袋を120枚を限度に支給します。
- ひとり親家庭の支援
様々な支援制度があります。ご相談ください。
- 産後ケア
宿泊または日帰りで、助産師のケアを受けることができます。

- 母子健康手帳交付
安心して出産を迎えられるよう、保健師が面談します。
- 父子健康手帳交付
妊婦のサポートに役立ててもらえるよう、交付しています。
- 風疹抗体価検査費用助成
先天性風疹症候群の予防のため、妊婦のパートナーの検査費・接種費用を助成します。
- 妊娠検査費用助成
妊娠の判定のために医療機関を受診した際の費用を助成します。
- 妊婦健診費用助成
安心して出産を迎えられるよう、妊婦健診の費用を助成します（全16回）。
- 妊婦のための支援給付金①
妊婦1人あたり5万円を支給します。
- 妊婦歯科健診費用助成
無料で歯科健診を受診できます。

- 妊活応援事業
不妊検査の費用を助成します。
- 風疹予防接種費用助成
先天性風疹症候群の予防のため、妊娠を希望する女性の予防接種費用を助成します。
- プレコンセプションケアの推進
若い男女が現在のカラダの状態を知り、生活習慣の見直しや、将来の妊娠・出産・子育てなど、早い段階からライフプランを意識してもらえるような取り組みを行います。



母子健康手帳交付についてご紹介します♪

母子健康手帳の交付は、保健師が妊婦さんのお話を伺いながら、妊婦健診票の使い方や生活の中で気をつけるべきことなど、30分程度お話しさせていただきます（手帳の交付は予約制）。

ご自身の身体のこと、生まれてくるお子さんのこと、すでに子育て中のお子さんのこと…心配や不安なことなど、お聴かせください。



▲手帳交付の様子

医療機関から妊娠届出書を受け取ったら、こども家庭センターへご連絡ください。

「一時保育」を利用してみませんか？

家庭で保育している保護者が、ケガや病気、出産などで、一時的に育児ができなくなってしまう場合や、保護者のリフレッシュのために、ばんげ保育所で0～2歳のお子さんをお預かりします。

●問い合わせ ● ばんげ保育所 ☎83-3202



▲一時保育



子育て

ファミリー・サポート

ホームスタート

一時保育



●乳幼児健診

- ・1か月児健診
- ・4か月児健診
- ・10か月児健診
- ・1歳6か月児健診（歯科健診・フッ素塗布）
- ・2歳6か月児健診（歯科健診・フッ素塗布）
- ・3歳6か月児健診（歯科健診・フッ素塗布）
- ・5歳児健診

●乳幼児健康相談

月齢問わず、身体計測、小児科医の診察、栄養相談、育児相談ができます。

●離乳食相談

6～8か月の乳児とその保護者を対象に、離乳食の個別栄養相談を実施します。

●すこやか相談会

公認心理師による個別の発達相談、育児相談ができます。

●歯科健康相談・フッ素塗布

歯科健診、ブラッシング指導、虫歯予防の歯面フッ化物塗布を行います。

※1歳・2歳・3歳・4歳・4歳半

●ペアレント・トレーニング

イヤイヤ期の対応など、お子さんとの関わり方や子育てに困ってしまった時に、こどもの行動を理解し、コミュニケーションの方法を一緒に考えます。

●乳児全戸訪問

生後2か月頃に保健師が自宅に訪問し、発育の確認や育児不安の軽減を図ります。

■妊婦のための支援給付金②

こども1人あたり5万円を支給します。

■児童手当の支給

0歳から高校卒業までの児童の養育者に支給します。

■乳幼児・児童医療費の助成

18歳までを対象として医療費を助成するもので、保険診療による自己負担分を全額公費で負担します。

■子育て応援パスポート事業

協賛店舗に提示することで割引・特典などのサービスが受けられる「ファミたんカード」を、18歳までのこどもがいる保護者に交付します。

■児童扶養手当の支給

18歳までの児童または20歳未満で障がいのある児童を監護している父子・母子家庭の父、母または父母に代わる養育者に支給します。

こどもは町の宝であり、未来をつくる存在です。こどもたちが安心して笑い、のびのびと成長できる町にするため、「こどもまんなか」を合言葉に、家庭や地域、学校、町が一体となってこれからもこどもたちの成長を支えていきましょう。

【問い合わせ 子ども課 子ども支援班 ☎84-3712】



新富町

最優秀賞 「ライオンキング」

諏訪神社例大祭 坂下秋まつり



新町

優秀賞 「みんなだいすきあんぱんマン」



緑町

ロータリークラブ賞
「薬屋のひとりごと」



仲町

アイデア賞 「ジュラシックパーク」



古坂下

秋祭り実行委員長賞 「鬼滅の刃」



新栄町

技術賞
「喜怒哀楽 ディズニー・インサイド・ヘッド」



上町

ライオンズクラブ賞
「呪術廻戦」



諏訪町

商工会長賞
「転生したら、スライムだった件」



鉄砲町

ファンタジー賞
「Disney in 鉄砲町〜愉快的仲間たち〜」



茶屋町

道の駅あいづ賞
「薬屋のひとりごと&マイクラ」



柳町

美術賞 「僕のヒーローアカデミア」

神輿御渡・稚児行列・宵祭り提灯行列



9月13・14日の2日間にわたり、諏訪神社例大祭「坂下秋まつり」が開催されました。14日の本祭りでは、「仮装山車コンクール」が行われ、各町内は太鼓台と約1か月以上の制作期間を要し制作された山車が町内を練り歩きました。秋祭りに参加した子どもたちは、役場前にて一生懸命練習したパフォーマンスを披露し、元気な姿に観客からは大きな拍手が送られました。躍動する子どもたちの姿と、地域の皆さんが受け継いできた祭りへの想いが、会津坂下町の秋を彩りました。

今年も「北本ねぶた」がやってきた!



13日に行われた宵祭りでは姉妹都市である埼玉県北本市の「北本ねぶた」が昨年に引き続き役場前通りを練り歩きました。今回の北本ねぶたは会津坂下町のために特別に制作されたもので、表は「白虎隊・鶴ヶ城」裏には「磐梯山・中野竹子」などが描かれました。

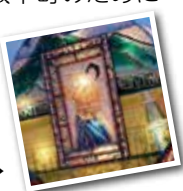

坂下秋まつりのために制作された「北本ねぶた」▶

発酵のまち 会津坂下町

発酵祭

～ HAKKOUSAI in 見明山2025 ～



五感で紡ぐ 豊かな食と暮らしの物語

9月28日、見明山の旧会津坂下町営スキー場・農村環境改善センターにおいて、「会津坂下発酵祭」が初開催されました。

当日は、町内の酒蔵による日本酒の飲み比べや、発酵をテーマにした体験会、料理家・桑折敦子氏による発酵アイデア料理のふるまいなど、町に息づく豊かな発酵文化を堪能する一日となりました。

そのほか、会津中央乳業のヨーグルト早飲み大会やアウトドアと競技・体験要素を組み合わせたアウトドアリンピックも行われ、会場は大いに盛り上がりました。

発酵関連事業者らによる「地域と未来を醸す」を議題としたパネルディスカッションも行われ、発酵事業の現状や展望について語られました。パネルディスカッションの詳細は本紙裏面【発酵のまち】をご覧ください。

今後、会津坂下町の発酵に関するイベントを開催予定です。みんな発酵イベントに「はっこう！」

※会津弁「はっこう」…早く来てください



味噌づくり体験教室



発酵ビンゴ大会



発酵食品販売会



町内業者による販売会



ヨーグルト早飲み大会



アウトドアリンピック



戦没者追悼式を開催



8月23日、中央公民館において、戦没者追悼式を執り行いました。

先の大戦で亡くなられた戦没者727柱の御霊に追悼の誠と恒久平和を祈り、参列者が献花を捧げました。

追悼式後には、遺骨収集事業に参加した方々が現地の様子や貴重な体験を語られました。

新就職者激励会を開催



9月12日、会津坂下町雇用促進協議会主催による新就職者激励会がパストラルホールにて開催されました。

激励会では、作文コンクールの表彰があり、最優秀賞を受賞した上野百花さん（会津坂下町役場産業課）が作品を発表しました。

新社会人として会津坂下町に就職した107名の今後の活躍を期待しています。

作文コンクール入賞者

テーマ『私が目指す“社会人”とは』
最優秀賞 会津坂下町役場 ^{うえの ももか} 上野 百花さん
優 秀 賞 介護老人保健施設 ^{なごみ} なごみ
^{やぎぬま みづき} 柳沼 美月さん
優 秀 賞 介護老人保健施設 ^{なごみ} なごみ
^{いわさわ さき} 岩沢 咲季さん

広報

あいづばんげ

令和7年11月号 No.735 2025

目次 — CONTENTS —

- 8 まちの話題
- 10 ふくしま駅伝
- 12 令和6年度 ごみの排出実績
- 13 地域から生ごみを減らそう
- 14 令和8年度
町立幼稚園の入園児を募集します！
- 15 シニア向けスマホ教室 in ばんげ
- 16 管路 DB 整備事業工事進捗状況
- 17 農地の適正な管理をお願いします／
防災だより
- 18 お知らせインフォメーション
- 22 警察署・消防署からのお知らせ
- 23 図書室だより／
中央公民館からのお知らせ
- 24 ばんげ こそだて おうえん
- 26 発酵のまち

Cover Photo ～今月の表紙～



[撮影日]10月3日(金) [モデル]
[撮影地]川西地区 ^{まつざわ あお} 松澤 蒼 くん (4歳)
つくしちゃん (2歳)

実りの秋、黄金色の稲の中で元気いっぱい遊ぶ子どもたち。今月は「こどもまんなか月間」、自然と人の豊かなつながりを感じるこの季節にぴったりな一枚です。



株式会社あいづダストセンター様が 企業版ふるさと納税



▲左から青木康孝所長、藤田浩二様、古川町長

9月22日、株式会社あいづダストセンター様から企業版ふるさと納税をしていただきました。代表取締役社長の藤田浩二様は「町が実施している役場新庁舎建設事業に活用していただきたい」と述べられました。

つるみつねお 行政相談委員の鶴見常夫さんが 総務大臣表彰を受賞

9月22日、会津坂下町の行政相談委員である鶴見常夫さんが総務大臣表彰の受賞報告に来庁されました。



鶴見行政相談委員は、平成23年から長きにわたり行政に対する苦情の相談・解決に貢献されたほか、広報活動にも精力的に取り組まれた功績が認められ、このたびの受賞となりました。

坂下中学校生が職業体験



▲選挙事務を体験する坂中生

9月25日、26日、坂下中学校から3名の生徒が訪れ、職業体験を行いました。

選挙事務や広報記事作成、健康運動講座などの自治体業務を体験した生徒たちは、「学校では得られない貴重な経験ができた」と今回の職業体験をまとめました。

両沼女性ネットが 福島県農業賞を受賞



▲左から会津坂下農業普及所 政井紀恵さん、板橋副町長、角田藤江さん(金上)、千波静さん(中政所)、藤川智子さん(片門)、古川町長

9月19日、両沼女性ネット様が第66回福島県農業賞（農村女性活動の部）の受賞報告に来庁されました。

同団体は60歳以上の女性農家で構成されています。年齢・経営形態にとらわれず、女性ならではの視点を生かし、地域農業の振興にご尽力された功績が認められ、このたびの受賞となりました。

ふるかわとしのり 町教育委員に古川敏典さんを選任



令和3年10月より4年間、教育委員としてご尽力いただいた和田至法さん（茶屋町）の任期が満了となりました。

後任には古川敏典さん（新富町）が任命され10月1日に辞令交付式が行われました。

古川さんは「会津坂下町の未来を担う子どもたちのために微力ながら務めてまいります」と抱負を述べられました。

市町村対抗福島県縦断駅伝競走大会 第37回ふくしま駅伝

11月16日(日) 午前7時40分スタート
白河市 ⇒ 福島市 16区間96.3km

11月16日(日)に第37回市町村対抗福島県縦断駅伝競走大会(通称:ふくしま駅伝)が開催されます。8年連続町の部入賞を勝ち取りたいと思います。

町民の皆さまに良い結果を報告できるように全力を出し切ってきますので、応援よろしくお祈りします。

大会当日は、沿道での応援が可能です。ぜひ応援バスに乗って、直接選手にエールを送りましょう!!また、テレビやラジオ、YouTubeなどでもライブ視聴できます。

会津坂下町チーム
ゼッケン番号

33

●ユニフォーム●
ネイビー(上)
オレンジ(下)

1秒を削り出せ

会津坂下町チームスローガン

◇ 前回大会の成績 ◇

第36回 5 : 38' 06" [16区間96.3 km] 24位 (町の部 9位)

バスに乗って選手を応援しよう!

大会当日は応援バスを運行します。皆さんの応援が会津坂下町チームの背中を押します。

日 時 11月16日(日) 午前5時30分出発【時間厳守】

集合場所 坂下南小学校 北側町営駐車場

応援箇所 白河(午前7時40分スタート)~福島(午後1時頃ゴール)※5~6か所程度予定

定員 25名(先着順) 申込 11月10日(月)までに電話申込(☎83-3010)

◆最後に町民の皆さんへ一言お願いします。
たくさんの方のサポート・応援に感謝の気持ちを持ちながら福島市のゴールまで全員でたすきを繋げます。
選手一人ひとり自分と仲間を信じて、持てる力を出し切り、町の部入賞を勝ち取ります。皆さまの熱い応援よろしくお祈りします。

―チームの目標は?―
一人ひとりがチームのために1秒を削り出し、町の部入賞を勝ち取ることを目標としています。

―チームのストロングポイントを教えてください。―
今年のチームの注目ポイントは中学生、高校生を中心とする若手選手です。今年も多くの中学生在練習に参加しており、若さ溢れる走りです。チームに刺激を与えてくれます。

―チームの目標は?―
一人ひとりがチームのために1秒を削り出し、町の部入賞を勝ち取ることを目標としています。

―チームの目標は?―
10月中旬からは、各種マラソン大会に参加しながら、走力・精神力を研ぎ磨き、本番で持てる力を出し切れるよう進めています。

―チームの目標は?―
今年9月末より練習を開始しています。中学生を中心とした若手選手が多数参加してくれ、練習量・質の高い練習でも声を掛け合うなど、いい雰囲気での練習を積み重ねています。

◆チームの目標や注目ポイントなど、就任10年目となる加藤秀法監督に伺いました。

会津坂下町チーム選手候補紹介

監督	コーチ
 加藤 秀法 (青津)	 永山 義信 (本町)

主将	副主将
 渡辺 乙羽 (上金沢)	 大堀 利文 (中開津)
 田代 直希 (上町出身)	 田中 啓太 (新町)
 田中 雄太 (新町出身)	

 大島 和真 (大上)	 仙波 修哉 (新栄町)	 伊藤 裕紀 (羽林出身)	 北村 真悟 (冲出身)	 木戸 駿翔 (金上出身)	 鈴木 翔 (村田)	 河原田 大樹 (矢ノ目)	 大堀 哲太 (中開津)
 高橋 香乃 (中村)	 遠藤 友香 (新開津)	 代島 有起 (袋原)	 慶徳 ももか (立川)	 杉原 優斗 (五香)	 佐藤 華 (古坂下)	 笠原 優月 (八日沢)	 長峯 史弥 (福原)
 戸谷 惇 (桜木町)	 代島 理功 (袋原)	 菅井 雄俐 (茶屋町)	 笠原 優芽 (八日沢)	 江川 瑛斗 (仲町)	 大竹 梨愛奈 (五香)	 平野 花怜 (気多宮)	 河原田 大翔 (矢ノ目)

コース紹介 (16 区間 96.3km)

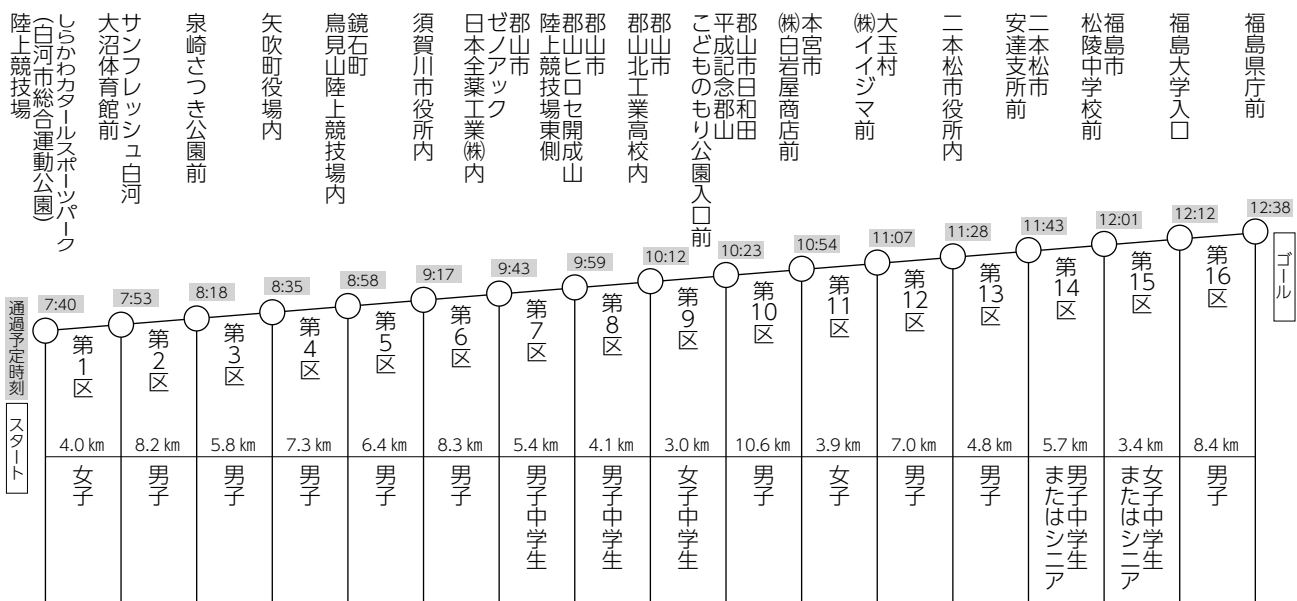

※ただし、通過予定時間は先頭チームの通過予定時間です。繰り上げスタートは第6区・第7区は先頭との差が10分00秒、第6区・第7区以外は15分00秒となった時点で先行、一斉スタートとなります。

【 問い合わせ 教育課 生涯学習班 ☎ 83-3010 】

令和6年度 ごみ排出実績

令和6年度のごみ排出量は、前年度に比べて家庭系ごみが、3,235.05 t (131.85 t 減)、1人1日あたりのごみの量は631 g (9 g 減)となりました。しかし、リサイクル率は16.13%(1.03% 減)となり、再資源化できる余地がまだあることがわかりました。

町のごみ処理にかかった費用は、年間で約2億552万円、町民1人あたりに換算すると処理費用は約14,638円で、昨年より2,000円程度増加しました。

一人ひとりがごみ減量化に取り組むことが費用の削減につながりますので、ご協力をお願いします。

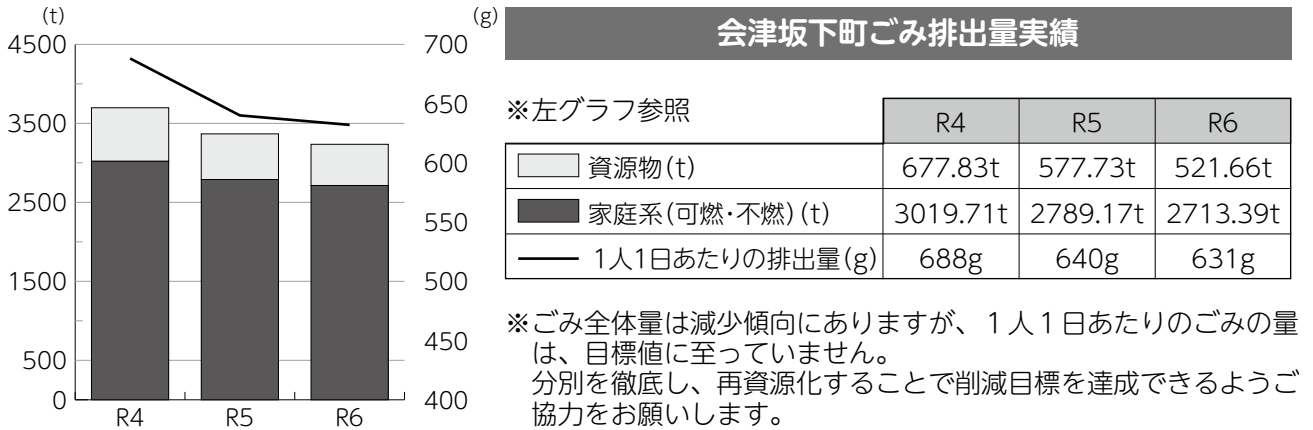

◎目標値との比較

項目	目標値 (R7)	対目標値比 (R6-目標値)
町の家庭系ごみの量 (可燃・不燃・資源)	3,578t以内	▲342.95 t
町民1人1日あたりのごみの量	583g以内	48 g
ごみのリサイクル率	26.00%	9.83%

◎主なごみ処理費用

ゴミ処理項目	金額
環境センター負担金	148,885,000円
一般廃棄物収集運搬業務	43,128,800円
資源物分別処理業務	13,508,000円
計	205,521,800円

令和6年度ごみ処理手数料・廃棄物処理施設整備基金実績

町の家庭系ごみ処理手数料および廃棄物処理施設整備基金について報告します。

① 家庭系ごみ処理手数料

収入額	12,364,953円 (令和6年4月～3月分)
内訳：商工会より	11,495,600円 (ごみ袋の販売収入)
直接搬入分	856,400円 (環境センターへ直接搬入した分の収入)
預金利息	12,953円 (廃棄物処理施設整備基金の預金利息)

② 廃棄物処理施設整備基金

令和6年度積立額	12,282,753円 (前年度3月分+当年度4月～2月分)
内訳：12,269,800円+預金利息	12,953円

③ 廃棄物処理施設整備基金から町の事業費に充てた額

事業費総額	12,282,753円 以下内訳
・環境センター負担金事業 (ごみ処理場負担金の一部)	11,279,643円
・廃棄物減量化推進事業 (コンポスト等購入補助金)	196,600円
・資源回収報奨金 (廃品回収報奨金)	775,610円
・住環境改善事業 (行政区へカラスネット購入の補助金)	30,900円

※年度末の廃棄物処理施設整備基金残高は、19,404,908円です。

地域から生ごみを減らそう!

家庭から出るごみの約3割は「生ごみ」といわれています。

◎生ごみを減らすメリット

- ・ごみ袋の使用量が減る ⇒ 支出を抑制、家計に優しい
- ・生活環境の改善 ⇒ におい・虫の抑制
- ・地球にやさしい ⇒ 二酸化炭素発生の抑制、温暖化防止
その他、カラス対策や環境美化にもつながります。



◎生ごみを減らすには?

・余計なものを買わない

⇒安い、量が多いからと余計に買わず、計画的に必要な分だけ購入しましょう。冷凍保存するなど食材を無駄にしないようにしましょう。

・食べきる

⇒料理を作りすぎないようにしましょう。作った料理は、次の日のお弁当などに活用しましょう。いただきものなどで食べる予定がなく、消費期限が長いものはフードドライブを活用しましょう。

・自宅で処理する

⇒調理すればどうしても、生ごみは出てしまいます。コンポストやキエーロ、生ごみ処理機を活用して、自宅で処理してみましょう。

☞生ごみを自宅で処理するには?

- ・コンポスト ⇒ 生ごみを**発酵分解**し、有機肥料にします。
- ・EMバケツ } 家庭菜園や花を育てている方におすすめです。
- ・キエーロ ⇒ 生ごみを**分解消滅**することができます。

※コンポストやキエーロは、微生物の力で処理します。

冬場は処理能力が低下するので、電動式生ごみ処理機との併用がおすすめです。

集合住宅にお住まいの方や自宅にお庭のない方におすすめです。

- ・電動式生ごみ処理機 ⇒ 生ごみを乾燥させ約80%減少させます。キッチンで使えるコンパクトなものが多く、すぐに使えます。



・キエーロは、キエーロ葉山の登録商標です

◎補助金を活用してお得に!

町では、生ごみの自家処理を推進しています。

多くの方に実践していただくための補助金がありますので、ぜひご活用ください。

補助品目	条件 (1世帯につき)	補助金額 (購入額の1/2)
コンポスト容器	1容器まで (100ℓ以上)	限度額 4,500円
EMバケツ	3容器まで	限度額 4,500円
電動式生ごみ処理機	1台まで	限度額 18,000円
キエーロ	2基まで (材料購入もOK)	限度額 5,000円

令和8年度 町立幼稚園の入園児を募集します!

申込期間 11月25日(火)～28日(金) 午後1時～6時

申込方法 入園予定の幼稚園(下記「通園区域」を参照)に申請書類を提出
※申し込み時に面談があるので、お子さんと一緒に来園してください(事前予約の必要はありません)。
※すべての書類が揃わないと受付できない場合があります。
※体調不良により期間内の申し込みが難しい場合は、幼稚園にご連絡ください。

対 象	年齢区分	生 年 月 日
	3歳児(年少)	令和4年4月2日～令和5年4月1日生まれ
	4歳児(年中)	令和3年4月2日～令和4年4月1日生まれ
	5歳児(年長)	令和2年4月2日～令和3年4月1日生まれ

通園区域	幼稚園	お住まいの行政区
	坂下南幼稚園	坂下地区(橋本・仲町・小原・新栄町・柳町・諏訪町・鉄砲町・新町・新富町)、若宮地区、川西地区、八幡地区、高寺地区
坂下東幼稚園	坂下地区(古坂下・上町・桜木町・緑町・本町・茶屋町)、金上地区、広瀬地区	

申請書類 ①教育・保育給付認定申請書 ②入園許可申請書
※各幼稚園・子ども課子ども支援班(南分庁舎内)にて配布しているほか、町ホームページからもダウンロードできます。
※町内保育施設に通所中の方には、施設を通して配布します。その他で入園希望の方は、町から個別に通知はしませんので、上記の方法で取得してください。
※「預かり保育」利用希望者は、下記「預かり保育の申し込みについて」をご確認ください。

預かり保育の申し込みについて

「預かり保育」とは、保護者の就労や出産などの理由で保育を必要とする場合に、希望により幼稚園の教育時間外にお子さんを預かり、子育てを支援するものです。

対 象 保護者の就労などにより、下記の時間帯の保育が必要な児童

利用時間 (平日) 午前7時～8時、午後2時～6時
(土曜・長期休業日) 午前7時～午後6時
※午後6時～7時は、「特別預かり保育」を実施します。

申込方法 幼稚園の申し込み時に申請書類を提出

必要書類 ①預かり保育利用申込書
②子育てのための施設等利用給付認定申請書
③就労証明書などの保育の必要性を証明する書類(父・母分)
※書類の取得方法は、幼稚園入園申し込みと同じです。
※詳細は町ホームページをご覧ください。

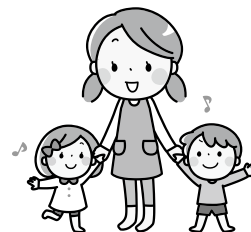

▲預かり保育
申込詳細

シニア向けスマホ教室inばんげ



スマートフォンを使って人生をもっと楽しく!

電源の入れ方やボタンの使い方などの基本操作や、インターネット検索、アプリのインストール方法、LINE（ライン）などの便利な機能を分かりやすく丁寧に解説します。

この機会に、同世代の仲間と一緒に体験してみましょう!

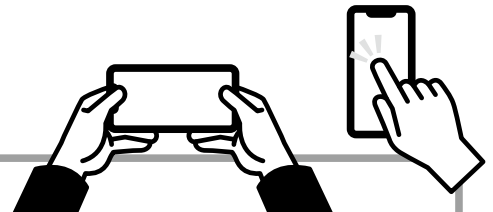

対象 町内在住の65歳以上の方

内容 基本操作、インターネットでの検索方法、アプリのインストール・利用方法（LINEなど）※内容は一部変更になることがあります

日時 【1回目】11月27日（木）午後1時30分～3時30分
【2回目】12月16日（火）午後1時30分～3時30分
※1回目、2回目とも同じ内容です

場所 中央公民館2階 多目的研修室

定員 15名（先着順）

講師 IT企業のスタッフ

持物 ご自身のスマホをお持ちください

※お持ちでない方も教室用タブレットで受講できます

申込 【1回目】11月20日（木）までに下記へ電話申込

【2回目】12月9日（火）までに下記へ電話申込

総務課 行政管理班 情報統計係 ☎84-1509

（午前8時30分～午後5時15分 土日祝を除く）

※電話受付の際に①お名前②年齢③住所④連絡先⑤スマホの有無についてお伺いします。いただいた個人情報は運営に必要な範囲内でのみ使用し、適切に管理します。

スマホの
わからないことを聞く
チャンスです!



県道会津坂下・会津高田線 管路DB (デザインビルド) 整備事業建設工事進捗状況

工事進捗状況・今後の施工予定 (規制区間)

施工進捗率 70% (令和7年10月末時点)

※管路DB整備事業に関連した工事についても工事中のため、交通規制にご理解ご協力をお願いします。

詳しくはホームページをご覧ください。



▲町HP



工法紹介 (マンホール形式ポンプ場)



ポンプ設置前の状況

マンホール形式ポンプ場が設置されました。
マンホール形式ポンプ場とは、マンホールの中に水中汚水ポンプを設置した小規模な圧送施設のことです。
これにより、下水道管を深く埋設する必要がなくなり、下水道管の埋設にかかる費用を抑えることができます。



ポンプ設置するためのガイドパイプ等の設置



ポンプをガイドパイプに沿って設置



マンホール形式ポンプ場 設置完了

工事に関することは下記まで問い合わせください

現場事務所：坂下中央浄化センター敷地内

工事監理	株式会社	山口水道設計事務所	☎25-3939
上水道工事	株式会社	アークズ会津	☎28-4111
下水道工事	株式会社	宮本組	☎83-2159
町役場	建設課	上下水道班	☎84-1531

農地の適正な管理をお願いします

農作物が栽培されず、農地として有効に活用されていない「遊休農地」が増加しています。遊休農地の実態把握や発生防止・解消のため、町の農業委員会では、農業委員・農地利用最適化推進委員が毎年パトロールを実施しています。

農地に雑木や雑草が生い茂ったままになると…

- ・病害虫が発生しやすくなる
- ・不法投棄をされやすくなる
- ・有害鳥獣の隠れ家になる
- ・耕作可能な状態に戻す際、労力・時間・資金を要するなどの悪影響を及ぼします。



▲8月に実施した農地パトロールの様子

農地の所有者は、定期的な草刈りなど
適正な管理に努めましょう！



【問い合わせ 産業課 農林振興班（農業委員会） ☎84-1534】

防災だより 第4号「災害時の安否確認」



災害が起きたときに、家族などお互いの安否確認方法や連絡手段を決めていますか？

大規模な災害が起きたときは、誰もが真っ先に家族の安否を確認しようと一斉に連絡を取り始め、回線が集中し電話がつながりにくくなるほか、消防・警察への緊急な連絡などにも影響を及ぼします。

災害が起きたとき、電話以外にどのような手段で連絡を取り合うか家族で事前に話し合い、EメールやSNS（LINE、Instagram、Facebookなど）も活用しましょう。

NTTや携帯会社では、災害時には音声による伝言ダイヤルや文字による伝言板を開設します。日ごろから災害に備え、災害用伝言ダイヤルの利用方法などを事前に確認しておきましょう。

NTTの災害用伝言ダイヤル「171」→音声ガイダンスの指示に従って操作

- ・伝言録音は→171 →1→(〇〇〇) 〇〇〇-〇〇〇（市外局番からの電話番号）
 - ・伝言再生は→171 →2→(〇〇〇) 〇〇〇-〇〇〇（市外局番からの電話番号）
- ※上記のNTT災害用伝言ダイヤルは毎月1日、15日に体験利用可能です。

「災害用伝言板(web171)」→各契約している携帯電話会社の利用方法を確認

【問い合わせ 総務課 危機管理班 ☎84-1533】

お知らせインフォメーション

暮らしに役立つ情報をお届けします。

ばんげ食育フェスタ

「自分のからだと食のあれこれを知ろう」をテーマに、イベントを開催します。様々な体験を通して、楽しみながら食と健康について考えてみませんか？

あいづめぐるフェスタとの同日開催です。多くの出店がありますのでぜひお越しください。

日時 11月22日(土) 午前10時～午後3時

場所 道の駅あいづ 湯川・会津坂下

内容 体組成・体力測定、ベジチェック、具だくさんみそ汁の試食、減塩食品の食べ比べ、食育関係団体による食育の取り組み、健康づくりに関する展示

問 生活課 福祉健康班 ☎93-6169

所得税の基礎控除の見直し

令和7年度税制改正により、所得税の「基礎控除」や「給与所得控除」に関する見直し、「特定親族特別控除」の創設が行われました。

これらの改正は、原則として12月1日に施行され、令和7年分以後の所得税について適用されます。

このため、年末調整などの令和7年12月以後の源泉徴収事務に変更が生じます（11月までの源泉徴収事務には変更は生じません）。

詳しくは、国税庁HPの特設ページ（下記二次元コード）をご確認ください。

設置期限 令和8年1月30日(金)まで

受付時間 平日 午前9時～午後5時
(年末年始を除く)



▲国税庁HP

問 基礎控除見直し等コールセンター
☎0570-02-4562



お知らせ

「ふくしまポータル」ダウンロード キャンペーン実施中！

「ふくしまポータル」は、県民向けの様々なサービスや、生活に役立つ情報が受け取れる総合窓口アプリです。

現在、アプリをダウンロードして抽選に応募するとプレゼントが当たるキャンペーンを実施しています。多くのご応募お待ちしております。

応募期限 12月31日(水)まで

応募方法 専用ページ(「ふくしまポータル キャンペーン」と検索)の応募フォームから応募。

特典 宿泊券や県内名産品など(抽選2,500名)
※応募者全員に壁紙・Web会議用の背景をプレゼント

問 キャンペーン事務局
(福島県デジタル変革課委託)

☎024-935-6175



▲キャンペーンHP

「未給水地区などへの生活支援給付金」の 申請はお済みですか？

町内の上水道を利用していない世帯に対し、生活支援を目的として、生活支援給付金を支給しています。

すでに約80%の方から申請をいただいておりますがまだ申請されていない方は、12月末までに申請をお願いします。

問 建設課 上下水道班 ☎84-1530

「大型二輪教習」実施中！

新車2台導入



会津平和自動車学校 0242-83-1111

K 河沼清掃株式会社
Kawanuma

LINEで簡単お問い合わせ

浄化槽の清掃・点検

し尿汲み取り

水まわりのつまり・漏れ

トイレのリフォーム

水まわりの事でお困りの際は

会津の水まわり・お掃除の事なら

おまるまかせせ！ ☎0800-800-4203

会津坂下町市中二番甲3577番地 おまるまかせせ

マイナンバーカード休日窓口【事前予約制】

マイナンバーカード休日窓口を実施します。
平日来庁することが難しい方は、ぜひご利用ください。

対象業務 ①マイナンバーカード申請サポート
※顔写真の無料撮影および申請手続きをお手伝いします

②マイナンバーカードの交付
※お手元に交付通知書(はがき)が届いている方が対象です

実施日 11月30日(日)

実施時間 午前9時～正午／午後1時～5時

実施場所 生活課 戸籍環境班 戸籍係窓口

申込方法 平日 午前8時30分～午後5時15分
戸籍係 (☎84-1500) へ電話申込

持ち物 電話予約時にご案内します。

その他 詳細は右記二次元コードよりご確認ください。



▲町HP

2026年版福島県民手帳の販売を開始しました！

福島県民手帳には、カレンダーやスケジュール帳のほか、県内の主な行事、各種統計データなどお役立ち情報が満載です。また、県内54の観光施設や道の駅で使える割引などの特典がついています。購入を希望される方は、役場本庁舎1階 総合案内窓口にお声がけください。

価格 横罫版：税込770円(表紙色：黒)
カレンダー版：税込770円(表紙色：シルバー)

問 総務課 行政管理班 ☎84-1509



「女性のための検診」はお済みですか？

女性のための検診(施設検診)の検診期間は令和8年2月末までとなります。まだ受診をされていない方はお早めにご予約ください。

受診には受診カード(または無料クーポン券)が必要です。詳細は下記の二次元コード(町HP子宮頸がん検診のお知らせ)をご覧ください。

検診の種類・対象	検診期限	指定医療機関
乳がん検診 (40歳以上の奇数年齢の方)	令和8年2月27日(金)まで	坂下厚生総合病院 予約は役場健康増進係へ  ▲ネット予約サイト
子宮頸がん検診 (20歳以上の偶数年齢の方)	令和8年2月21日(土)まで	 ▲町HP子宮頸がん検診のお知らせをご覧ください。

問 生活課 福祉健康班
☎93-6169

そろそろ申告準備を始めましょう！

町では令和7年分の確定申告相談会を下記のとおり開催予定です。

申告書類がまとめられていない場合、受付できないことがありますので、ご協力をお願いします。

開催期間 令和8年2月10日(火)～3月16日(月)

開催場所 各地区コミュニティセンター、中央公民館

注意事項 農業所得や営業所得などある方は収支内訳書を作成してください。

医療費控除のある方は医療費明細書を作成してください。

※記入用紙が必要な方は、役場本庁舎1階 税務管理班⑥番窓口にお越しください。

問 総務課 税務管理班 ☎84-1502



年金について

◆国民年金保険料「免除・納付猶予申請」

令和7年度7月分の国民年金保険料が未納の方で、免除または納付猶予に該当すると見込まれる方に申請書が送付されます。必要事項を記入しポストに投函することで、令和7年度分（令和7年7月から令和8年6月分）の免除・納付猶予を申請することができます。

※学生の方や令和7年6月以前の期間の免除・納付猶予については、今回送付の申請書は使用できません。



▲年金HP

問 会津若松年金事務所 ☎27-5321
生活課 保険年金班 ☎84-1501

◆国民年金保険料「追納」

国民健康保険料の免除または納付猶予を受けた期間がある場合は、国民年金保険料を全額納付した時と比べ、将来受け取る年金額が少なくなります。

10年以内であれば、受け取る金額を補うために、後から国民年金保険料を納めること（追納）ができます。詳しくはお問い合わせください。

問 会津若松年金事務所 ☎27-5321

◆「社会保険料（国民年金保険料）控除証明書」が発行されます

10月下旬から11月上旬にかけて日本年金機構から令和7年分の社会保険料（国民年金保険料）控除証明書が発送されます（令和7年1月1日から9月30日までに国民年金保険料を納めた方が対象）。

また、家族の国民年金保険料を支払った場合も合わせて控除ができます。年末調整や確定申告をするときに必要ですので、大切に保管してください。

※12月31日までに今年はじめに国民年金保険料を納める方は、令和8年2月上旬に届きます。

問 ねんきんナビダイヤル
☎0570-003-004

◆11月30日（いいみらい）は「年金の日」

11月30日(日)は「ねんきんネット」で年金記録や将来の年金受給見込額を確認し、未来の生活設計を考えてみませんか？

問 会津若松年金事務所 ☎27-5321

環境創造センター10周年記念イベント ～ふくしまミライフス～

環境創造センターは、平成27年に開所し、今年10周年を迎えました。環境創造センターの10年間の取り組みを振り返るとともに、これからの福島県の復興・再生に向けて「ふくしまミライフス」を開催します。

日時 11月15日(土)・16日(日) 午前9時～午後5時

会場 福島県環境創造センター交流棟「コミユタン福島」

内容 環境創造センター連携機関のワークショップ

アクアマリンの移動水族館・はたらくクルマの展示

15日(土) QuizKnock 伊沢拓司氏らによるディスカッション

16日(日) 市岡元気先生のサイエンスショー

そのほか学べて楽しめるプログラムを開催します。

※詳細はコミユタン福島ホームページをご覧ください。

問 環境創造センター10周年記念イベント事務局
☎024-983-3498



▲コミユタン福島HP



(株) あいづダストセンター

事業系一般廃棄物・粗大ごみ など
廃棄物のことならお気軽にご相談ください

☎ (0242) 85-8960



(株) あいづダストセンター 坂下事業所 (中間処理施設)



募集

令和8年度4月採用 両沼地方町村会職員

両沼地方町村会では令和8年4月採用予定の職員を募集します。

職種 一般事務

募集人数 1名

受験資格 平成3年4月2日以降に生まれた者(35歳以下)で、高等学校卒業程度以上の学力を有する者または令和8年3月に卒業見込みの者

試験日 12月14日(日)

試験会場 会津坂下町役場

受付期間 11月17日(月)～12月3日(水)

※受験希望の方は下記の電話・メールから実施要領を請求してください。

問 両沼地方町村会 ☎83-2259

メール: ryounuma@bz03.plala.or.jp

いきいき健康教室

日時 11月18日(火) 午後2時～
(受付: 午後1時30分～)

内容 ◆午後2時～測定会

「自分の身体が見える化! おもしろ測定」

◆午後3時～健康講座

「簡単! 食べるを変える

～血糖コントロール編～

講師 管理栄養士 馬淵 恵 先生

場所 健康管理センター1階「多目的ホール」

申込 11月14日(金)までに下記へ電話申込

※先着50名

費用 無料

問 生活課 保険年金班 ☎84-1501

「テクノアカデミー会津」テクノセミナー

テクノアカデミー会津では、12月に開講する「建築配管作業技能検定対策」、「WEBページ制作」、「動画編集Filmora基礎応用操作研修」などのテクノセミナー(技術講習会)の受講者を募集しています。詳細は下記の二次元コードをご覧ください。

問 福島県立テクノアカデミー会津

☎27-3221



▲ 申込HP



相談

心の健康相談

うつ状態、ひきこもり、アルコール問題など精神的な悩みでお困りの方、またその家族の方の相談に精神科医師が応じます。

秘密は厳守しますのでお気軽にお申し込みください。

日時 11月11日(火) 午後1時30分～3時30分

場所 会津保健福祉事務所

(会津若松市城東町5番12号)

内容 精神科医師が個別面接で相談に応じます

費用 無料

申込 事前に下記まで電話申込(匿名可)

問 会津保健福祉事務所

☎29-5275

(午前8時30分～午後5時)

各種相談に応じます

①行政相談会

日時 11月4日(火) 午前10時～正午

場所 保健福祉センター

内容 役所への苦情などの相談

問 生活課 戸籍環境班 ☎84-1500

②司法書士・土地家屋調査士による法律相談会

日時 11月6日(水) 午前9時30分～正午

場所 保健福祉センター

内容 財産、土地家屋問題などでの相談

問 生活課 戸籍環境班 ☎84-1500

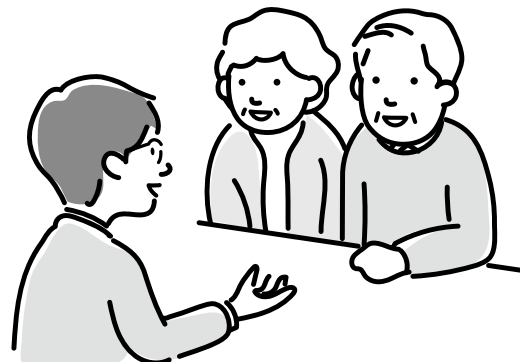

警察署からのお知らせ

二セ警察に注意！

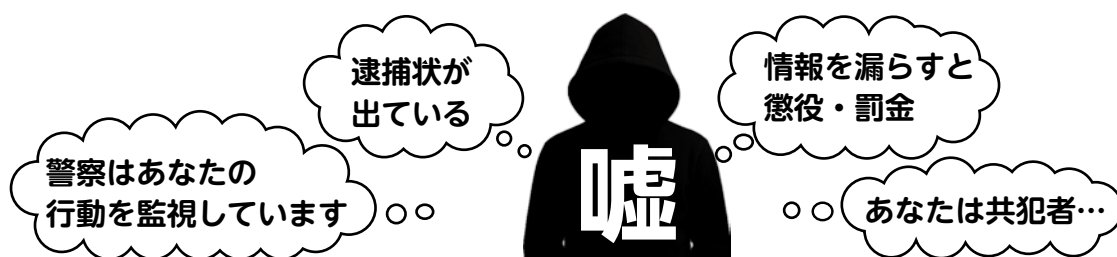

被害者の弱みにつけ込む 二セ警察官の悪質な手口

守 秘 義 務	事件捜査を理由に、被害者に守秘義務などを課して誰にも相談できない状況を作りだします。
行 動 を 支 配	「機密保持のためホテルに滞在するように」「2時間ごとに連絡すること」などと行動を支配します。
送 金 の 指 示	「逮捕した共犯者はあなたに送金したと話している」などと告げ、資産調査を名目に送金を指示します。

警察官がお金を要求することはありません。
相手が警察官でもおかしいと思ったらまずは警察署へ相談！

問 会津坂下警察署 ☎ 83-3451

消防署からのお知らせ

令和7年度 秋季全国火災予防運動

11月9日～15日までの間、秋季全国火災予防運動が実施されます。
この季節は空気が乾燥し、火災が発生しやすいことから、火災を予防するために次のことに注意しましょう。

住 宅 用 火 災 警 報 器	<input type="checkbox"/> 設置から10年が経過していませんか？ <input type="checkbox"/> 定期的に点検していますか？ <input type="checkbox"/> 寝室となる部屋につけていますか？
た ば こ	<input type="checkbox"/> 寝たばこをしていませんか？ <input type="checkbox"/> さっき吸っていたたばこは、本当に消えていますか？
コ ン ロ	<input type="checkbox"/> 誤った使用方法をしていませんか？



【2025年度全国統一防火標語】

「急ぐ日も 足止め火を止め 準備よし」

一人ひとりの小さな注意が、家族や地域を火災から守ります。
火の元を確かめ、火災のない安全・安心なまちづくりを一緒に進めましょう！

問 会津坂下消防署 ☎ 84-2119



中央公民館図書室
月曜日～日曜日 午前8時30分～午後5時
(木曜日のみ ～午後7時)

◆◆◆ 新着本の紹介 ◆◆◆

<p>『イン・ザ・メガチャーチ』</p>  <p>一般書 朝井リョウ／著 日本経済新聞出版</p>	<p>『女ひとり、インドのヒマラヤでバイクに乗る。』</p>  <p>一般書 里中はるか／著 KADOKAWA</p>
<p>『セツと八雲』</p>  <p>一般書 小泉凡／著 朝日新聞出版</p>	<p>『ボードブック はたらくくるまたちのどうこうじ』</p>  <p>絵本 ジェリー・ダスキー・リカー/文 AG・フォード/絵 ひさかたチャイルド</p>
<p>『おおなわ跳びません』</p>  <p>児童書 赤羽じゅんこ/作 マコカワイ/絵 静山社</p>	<p>『中三・ラブソディ』</p>  <p>児童書 花里真希/著 講談社</p>

〈図書室閉室日のお知らせ〉
11月の閉室日は11日(火)、25日(火)となります。

おすすめ 新着本



『英雄の輪
- HERO'S ISLAND Another Story -』
真藤順文／著 講談社

戦後の沖縄、固い絆で結ばれた三人の幼馴染の生き様を描いた直木賞受賞作「宝島」の続編。奪われたものを取り戻し、力の限り生き抜いた「英雄たち」の「戦果」とは…。
読み終えると熱風を感じるような前作は、この秋映画公開されました。本作で描かれるのは多種多様な人々の6つの「宝」のお話です。



『くだもののはな なんのはな？』
宮崎祥子／構成・文 網野文絵／写真
岩崎書店

一わかるかな？くだもののはなだよ、なんのはな？みんながだいすきなくだものは、おはなのどの「ぶぶん」がおおきくなったー
見覚えのあるものや、全く予想ができないものまで！お花のクイズに挑戦してみましょう。知る楽しさに出会える科学絵本です。

※今月の「町史編さん調査余話」はお休みさせていただきます。

中央公民館からのお知らせ

中央公民館文化祭を開催します！

中央公民館を利用されている文化団体の作品展示や、社会教育団体の活動紹介の場として、『中央公民館文化祭』を実施します。

各団体によるワークショップ体験もあります。

- 日時** 11月1日(土)・2日(日)
午前9時～午後4時
- 場所** 中央公民館 2階各部屋
- 出展団体** (ワークショップ体験ができる団体はWS標記)
会津坂下書道連盟 (WS)
坂下押花愛好会 (WS)
レインボー水彩教室 (WS)
坂下刻字教室 (WS)
ばんげ南・東っ子クラブ
デイサービスすみれ
グループホーム結和・寿楽荘
ケアプラザばんげ
会津坂下町役場写真クラブ
有志の皆さん (俳画)

出張！川西図書カフェ！in中央公民館

11月2日(日)は『出張！川西図書カフェ』が行われます！コーヒーや手作りお菓子をとおともに読書の秋を堪能してみませんか？楽しい絵本のイベントもありますのでぜひご家族そろってお越しください。

- 日時** 午前10時～午後3時
- 場所** 中央公民館 和室
- 内容**
 - ・『本のお渡し会』 午前10時～
※ご家庭の不用な本をお持ちいただき、その冊数分を他の本と交換することができます。持ち帰り用の袋を用意してください。
 - ・『秋の読み聞かせ会』 図書室
午後1時30分～
 - ・『絵本の福袋』 図書室
午後2時～

※当日は、ふるまわれた飲み物のみ図書室内に持込可とします。飲みこぼしなどにご注意ください。

【問い合わせ 教育課 生涯学習班 ☎83-3010】

子育てふれあい交流センターからのお知らせ

11月のふれあい広場

親子で運動会を楽しみましょう♪

- 日時** 11月27日(休) 午前10時～
- 対象** 幼稚園入園前の子どもと保護者
- 持物** 飲み物、オムツ
- 定員** 10組
- 申込** 11月22日(出)までに下記へ電話申込
- 問** 子育てふれあい交流センター
☎84-1784

大根掘りをしましょう♪

- 日時** 10月下旬～11月上旬の平日 午前9時30分～
※開催日未定のため、決まり次第町ホームページ・町公式SNSでお知らせ
- 対象** 幼稚園入園前の子どもと保護者
- 持物** 作業用の手袋、汚れてもいい服装、着替え、収穫した野菜を入れる袋、あれば長靴、飲み物、お子さんに必要なもの
- 申込** 下記へ電話申込
- 問** 子育てふれあい交流センター
☎84-1784



ばんげ
こそだて
おうえん

ばんげ保育所施設開放日

- 日時** 11月19日(休) 午前9時30分～10時30分
- 場所** ばんげ保育所
- 対象** 保育所・幼稚園入園前の子どもと保護者
- 持物** 飲み物、着替え、オムツ
- 内容** 所内・所庭で楽しく遊びましょう♪
- 申込** 不要
- 料金** 無料
- 問** ばんげ保育所 ☎83-3202

※保育士・看護師・栄養士による子育て相談会も随時行います。
※状況により中止になる場合があります。詳しくは、町ホームページでご確認ください。

親子の健康づくり事業月間予定表 (11月1日～11月30日)

健診・事業名	実施月日	受付時間	対象者
4か月児健診	11月6日(休)	午後0時50分～1時20分	令和7年6月・7月生まれ
1歳6か月児健診	11月13日(休)		令和6年4月・5月生まれ
歯科健康相談・フッ素塗布	11月7日(金)	午後1時15分～ ※予約制	※対象者にはハガキで通知しています

- 場所** 健康管理センター
- 持物** 母子手帳、各種健康診査票・問診票、フッ素塗布受診券、歯ブラシ、コップ、子どもノート、バスタオル、お子さんに必要なもの
- 問** 子ども課 子ども支援班 ☎84-3712

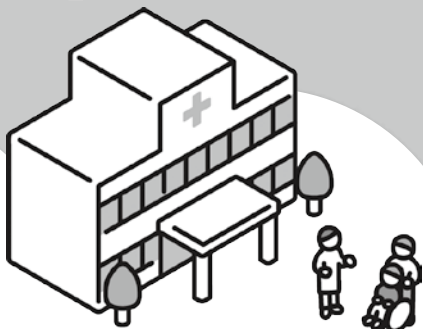

令和7年11月の休日救急診療当番

病 院	11月2日(日)	坂下厚生総合病院	☎83-3511
	3日(月・祝)	遠山眼科医院	☎83-2011
	9日(日)	こばやしファミリークリニック	☎55-0388
	16日(日)	昭和村国保診療所	☎0241-57-2255
	23日(日・祝)	金山町国保診療所	☎0241-54-2031
	24日(月・祝)	柳津国保診療所	☎0241-42-2334
救急病院	30日(日)	寿松堂渡辺医院	☎83-3125
		坂下厚生総合病院	☎83-3511
薬 局	11月2日(日)	アイランド薬局会津坂下店	☎23-8720
	3日(月・祝)	アイン薬局会津坂下店	☎83-3211
	9日(日)	アイン薬局会津美里店	☎93-9033
	16日(日)	昭和調剤薬局	☎0241-42-7726
	23日(日・祝)	コスモ調剤薬局金山店	☎0241-53-5580
	30日(日)	調剤薬局ゼネファーム会津坂下店	☎85-8158

医療情報ネット (ナビイ)

医療機関・薬局について検索・情報収集できます▶



電話相談	
24時間対応	救急電話相談 ☎ #7119
午後6時～ 午前8時	子ども救急電話相談 ☎ #8000

町の人口と世帯 (10月1日現在)

人口	…	13,508人	(-18)
		※前年：13,860 (-352)	
男	…	6,557人	(-2)
女	…	6,951人	(-16)
世帯	…	5,237世帯	(+1)

戸籍の窓口 お誕生おめでとう

(9月6日～10月5日届出)

氏名	保護者	行政区
カクタ ヒマリ 角田 姫莉	瑞 希	牛 沢
ナツイ ユメ 夏井 佑芽	直 人・菜々子	五 香

※今月号の「戸籍の窓口(町外届出分)」の掲載はありません。
掲載を希望される方は、出生から半年以内に役場までご相談ください。

哀悼の意を表します

氏名	年齢	行政区
蓮沼 京子	83	青 木
柏村 絹代	84	新 富 町
仙波 正	75	下 政 所
佐藤 静子	97	矢 ノ 目
横山 洋祐	90	見 明
小林 愛子	82	塔 寺
春日 勝子	89	柳 町
歌川 豊次	73	柳 町
堀 エミ子	86	中 政 所
平倉 トキ	104	青 津
橋本 八代枝	90	中 政 所
二瓶 京子	91	仲 町
吉武 博文	89	樋 渡

今月の納税など

納期限 令和7年12月1日(月)

- 固定資産税
- 国民健康保険税
- 介護保険料
- 後期高齢者医療保険料
- 水道料金、下水・農集排使用料
- 住宅使用料
- 保育料・預かり保育料
- 放課後児童クラブ負担金
- 学校給食費



道の駅あいづ情報コーナー

■収穫祭 新そばまつり

会津坂下町産のそば粉を使用した新そばが食べられます！この機会にぜひご賞味ください♪

日時 11月1日(土)・2日(日)

午前10時～午後2時

場所 川のひろば・会議室①②



■金上ピカ市

会津坂下町金上地区の方々が地場産品や加工品を販売します！

日時 11月8日(土)

午前9時～

場所 人のひろば



■会津中央商工物産フェア

会津坂下町商工会・あいづ商工会・湯川商工会加盟店の販売会です。

日時 11月16日(日)

午前10時～午後3時

場所 人のひろば



■会津めぐるフェスタ

お子様と一緒に食育や農業など日々の暮らしを学べるイベントです。

日時 11月22日(土)

午前10時～午後3時

場所 会議室・各ひろば



■「あかべこ」絵付け体験&タワライガーショー

オリジナルの「あかべこ」を作ろう！

*事前予約制(11月1日より開始予定)

日時 11月24日(祝・月)

①午前10時30分～ ②午後1時30分～【2回開催】



※イベントは予告なく変更・中止になる場合があります。

※詳細は道の駅あいづHPまたはfacebookをご覧ください。

問 道の駅あいづ 湯川・会津坂下

☎0241-27-8853

毎週木曜日は窓口延長の日です

■窓口延長日：毎週木曜日 午後6時15分まで

※11月の予定【6日、13日、20日、27日】

■提供サービス

①戸籍窓口：証明書発行(住民票・印鑑証明・戸籍謄抄本・戸籍附票のみ)

マイナンバーカードの交付(カード交付通知書[はがき]が届いている方が対象)

※健康保険証、公金受取口座の紐づけのお手続きは通常窓口時間内(午前8時30分～午後5時15分まで)のみ対応

②税務窓口：所得課税証明書・納税証明書の発行・町税等の納入

問 生活課 戸籍環境班 ☎84-1500(マイナンバーカード)

総務課 税務管理班 ☎84-1502

ばんげきはっこう!

※会津弁「はっこう」…早く来てください

発酵のまち 会津坂下町

9月28日に開催された会津坂下町発酵祭 in 見明山のメインイベント「パネルディスカッション」では、町に息づく発酵文化の発展・継承のキーマンである7名が、『発酵』をテーマに今後の発酵事業の展望などについて語り合いました。



発酵の過去・現在・未来を語り合う 「発酵パネルディスカッション」

「味噌づくり体験を全国・海外で行い、日本の味噌づくり文化の素晴らしさを伝えたい。」
目黒麴店 目黒 正博

「現在ワインづくりに挑戦しています。日本酒とともに世界に進出し会津坂下町の良さを伝えたい。」
曙酒造(株) 鈴木 孝市

「ウイスキーの搾りかすを牛にエサとして与え、その牛から採れたミルクで短期熟成のチーズを開発したい。」
会津中央乳業(株) 二瓶 孝文

「会津地方は寒さや乾燥、雪解け水、良質なお米などの発酵文化を発達させる条件が揃っているんです。」
(有)五ノ井酒店 五ノ井 智彦

「質の高い日本酒を楽しめる環境が身近にあることをもっと町民の方に気づいてほしい。」
作家 馬淵 信彦

「発酵食品は、食卓を豊かにします。美容・健康に効果が期待されるので、もっと町民の方に食べていただきたいです。」
料理家 桑折 敦子

「町は古くから発酵文化が家庭に根付いています。今後も発酵関連事業者と協力して、魅力を発信したい。」
会津坂下町長 古川 庄平

パネルディスカッションの最後には、古川町長が「今後も町の発酵の素晴らしさを発信していきたい。ばんげさ、はっこう(発酵)！」と締めくくりました。町には誇るべき発酵文化があります。町民の皆様にも、身近にある町の発酵の魅力を再発見し、その奥深さや素晴らしさをぜひ知っていただきたいと思います。

問い合わせ 産業課 商工観光班 ☎83-5711

▶ 町公式Youtube

毎週金曜日に動画を投稿しています！チャンネル登録・高評価をよろしくお願いします！

QRコード

庄平のせっかくBANGE
【山一米穀店】

せっかく坂下にいんだがら
山一米穀店
に行ってみらんしょ!!

QRコード

町制施行70周年
記念ロゴマークが決定!

町制施行70周年
記念ロゴマークが
決定!!

ロゴ発表

QRコード

空き店舗から生まれた
地域を変える場所

空き店舗から生まれた
地域を変える場所

QRコード

コミュニティバス
乗ってみた!

総務課長 コミュニティバス
乗ってみた!

